Baby–Café I Beratungsangebote I Eltern–Kind–Programm I Elternkurse I fitdankbaby
Familienstützpunkt I Gesprächskreise I Fortbildungen für pädagogische Fachkräfte I Yoga
PEKiP I Kangatraining I Kinderangebote I Kurse für Paare I Stilltreff I Tragetreff I Zwillinge
Rund um die Geburt I Unterwegs mit Papa I Vorträge I wellcome I Workshops I Musikgarten

FAMILIENPROGRAMM

februar 2020
juli 2020

Sunny studio – shutterstock.com

Brucker Forum e.V.
Kath. Erwachsenenbildung

Unser Gesamtprogramm 2019/2020 finden Sie unter
www.brucker-forum.de

Inhalt

Familienstützpunkt	3
Rund um Schwangerschaft und Geburt	4 – 5
Für die erste Zeit mit dem Baby	6 – 12
Gemeinsame Zeit für Eltern und Kinder	13 – 20
Gesprächskreise, Vorträge, Kurse, Workshops	21 – 25
Angebote für Kinder und Jugendliche	26
Fortbildungen für pädagogische Fachkräfte	27 – 31
Fortbildungen für EKP–Leiterinnen	32
Anmeldeformular	33 – 34
Beratungsangebote / Wichtige Rufnummern	35

Kontakt & Anmeldung

Brucker Forum e.V.
St.–Bernhard–Str. 2
82256 Fürstenfeldbruck

Telefon: 08141 44994
Fax: 08141 41489
info@brucker–forum.de
www.brucker–forum.de

Wir sind für Sie persönlich da:
Montag bis Freitag,
8.00 – 12.30 Uhr

QES.T ZERTIFIZIERT

Liebe Leserinnen und Leser,

eine Familie zu werden und als Familie zu leben, ist eine spannende und herausfordernde Zeit, in der wir Sie begleiten, unterstützen und stärken möchten.

Unsere Veranstaltungen bieten

- vielfache Informationen zu Erziehungs– und Beziehungsthemen
- Kontakt zu anderen Eltern und Kindern
- Erfahrungsaustausch und neue Netzwerke
- eine gute Begleitung der Entwicklung Ihres Kindes
- Anregungen für den Familienalltag
- eine qualitätsvolle Zeit
- für pädagogische Fachkräfte Impulse für die Arbeit mit Kindern

Unser Familienprogramm richtet sich an alle Eltern, Kinder und Familien sowie pädagogischen Fachkräfte. Wir laden Sie herzlich zu unseren Baby–Cafés, Eltern–Kind–Gruppen (EKP)®, PEKiP®– und Musikgarten®–Kursen, Gesprächskreisen, Vorträgen sowie Workshops ein. Alle KursleiterInnen und ReferentInnen sind qualifizierte und erfahrene Fachkräfte.

In Zusammenarbeit und mit Unterstützung der Pfarreien leisten wir damit in der Stadt und im Landkreis Fürstenfeldbruck eine präventive, erfahrungsbegleitende Familienbildung.

Wir freuen uns, wenn wir Ihr Interesse geweckt haben und wir Sie bei unseren Veranstaltungen begrüßen dürfen!

Benedikt Rossiwal
Geschäftsführer

Kerstin Jäger, Dipl. Pädagogin
Referentin für Familienbildung

Unsere Kooperationspartner:

Netzwerk Junge Eltern/Familien – Amt für Ernährung, Landwirtschaft und Forsten Fürstenfeldbruck

Willkommen im Leben

BÜRGERSTIFTUNG FÜR DEN LANDKREIS FÜRSTENFELDBRUCK

Wir bedanken uns für die finanzielle Unterstützung bei:

LANDRATSAMT FÜRSTENFELDBRUCK

Jugendsozialstiftung Rieder

KEB München und Freising

Familienstützpunkt in der VG Mammendorf & Familienstützpunkt Süd-West

Information – Beratung – Begegnung

Seit Juni 2018 gibt es für die 8 Gemeinden der Verwaltungsgemeinschaft Mammendorf (Adelshofen, Althegnenberg, Hattenhofen, Jesenwang, Landsberied, Mammendorf, Mittelstetten und Oberschweinbach) einen Familienstützpunkt. Im Juli 2019 haben wir den Familienstützpunkt Süd-West für die Gemeinden Grafrath, Kottgeisering, Moorenweis, Schöngeising und Türkenfeld eröffnet. Träger der beiden Familienstützpunkte ist das Brucker Forum e.V. als langjähriger und erfahrener Anbieter von vielfältigen Familienbildungsangeboten.

Mit ihren Angeboten richten sie sich an (werdende) Eltern, Kinder, Jugendliche, Großeltern, Pflege- oder Stiefeltern und alle, die zur Familie gehören. Die Familienstützpunkte bieten Vorträge und Kurse zu Fragen des Familienlebens und informieren über weitere Familienangebote im jeweiligen Familienraum. Hier können Eltern Kontakte zu anderen Familien bekommen, sich austauschen und Spaß bei gemeinsamen Unternehmungen erleben. Außerdem erhalten Sie kompetenten Rat und Unterstützung zu allen Themen rund um Familie und Erziehung. Information und Beratung sind kostenfrei.

Familienstützpunkt in der VG Mammendorf

Leitung: Ingrid Woller-Schleich, Dipl. Sozialpädagogin
Martin-Luther-Platz 1, 82291 Mammendorf
Tel. 0160 966 844 86, familienstuetzpunkt@brucker-forum.de
www.brucker-forum.de

Öffnungszeiten:
Donnerstag 14.30 – 18.30 Uhr
Freitag 8.30 – 11.30 Uhr
Mobile Sprechstunden nach Vereinbarung

Familienstützpunkt Süd-West

Gemeinden der VG Grafrath, Moorenweis und Türkenfeld
Leitung: Silvia Stumpf, Dipl. Sozialpädagogin
Hauptstr. 64, 82284 Grafrath
Tel. 0176 58142308, familienstuetzpunkt-sw@brucker-forum.de
www.brucker-forum.de

Öffnungszeiten:
Dienstag 9.00 – 12.00 Uhr
Donnerstag 15.00 – 18.00 Uhr
Mobile Sprechstunden nach Vereinbarung

Gefördert durch Landkreis Fürstenfeldbruck und Bayerisches Staatsministerium für Familie, Arbeit und Soziales

Rund um Schwangerschaft und Geburt

Entspannt schwanger

Schwanger zu sein ist eine besondere und aufregende Zeit und plötzlich kommen viele Fragen, Sorgen und Gedanken über die Schwangerschaft, die Geburt, die erste Zeit mit dem Baby sowie über Veränderungen im Beziehungs- und Familienleben auf.

In unserer neuen Reihe: „Entspannt schwanger" haben wir für Sie verschiedene Veranstaltungen zusammengestellt, die Ihnen Entspannung, Informationen sowie Austausch und Kontakt mit anderen Schwangeren ermöglichen

29767
Do 06.02.2020
19:30 – 21:00 Uhr

Entspannt schwanger – Ein positiver Schwangerschaftstest!

Offener Treff für Schwangere

Verena Brandl, GfG-Familienbegleiterin, GfG-Geburtsvorbereiterin

Die Freude ist riesig, doch im nächsten Moment kommen Fragen und auch Bedenken auf: „Wie ernähre ich mich in der Schwangerschaft richtig?", „Wo möchte ich entbinden?", „Was müssen wir alles erledigen?", „Wie bereiten wir das Geschwisterkind vor?", „Wie finde ich eine Nachsorgehebamme?", „Wie stehen wir zum Thema Pränataldiagnostik?...und noch viele mehr.

Alle Ihre Fragen und Sorgen sind normal und können in dem offenen Treff besprochen werden. Lernen Sie auch andere Schwangere kennen.

Der Treff ist für alle Schwangeren gedacht, egal ob mit dem 1. 2. 3. oder 4. Kind.

Kath. Pfarrheim, Kirchstr. 11, 82296 Schöngeising
weitere Termine: 02.04., 28.05., 16.07.2020
Anmeldung bitte unter familienstuetzpunkt-sw@brucker-forum.de oder Sie kommen spontan vorbei!
Ein kostenfreies Angebot des Familienstützpunktes Süd-West

29562
Di 10.03.2020
9:30 – 11:00 Uhr

Entspannt schwanger – Yoga für Schwangere

Franziska Schuster, ärztlich geprüfte Yogalehrerin

Du bist schwanger und möchtest diese wundervolle Zeit kraftvoll und entspannt erleben? Yoga in der Schwangerschaft bietet eine optimale Vorbereitung auf die Geburt. Mit speziell auf die Schwangerschaft abgestimmten Yogahaltungen dehnst und stärkst Du Deine Muskulatur. Atem- und Entspannungsübungen entlasten Dich körperlich und haben eine harmonisierende Wirkung. Du kommst zur Ruhe und in Kontakt mit Deinem Baby. Eine geführte Entspannungsreise mit einer kleinen Nackenmassage für Dich rundet die Yogastunde ab, so dass Du gestärkt und entspannt deine Schwangerschaft genießen kannst.

Pfarrheim, Schloßweg 1, 82299 Türkenfeld
Anmeldung bis 05.03.2020 unter www.brucker-forum.de
Information unter: familienstuetzpunkt-sw@brucker-forum.de, 0176 58142308
Ein kostenfreies Angebot des Familienstützpunktes Süd-West

Entspannt schwanger – Waldbaden mit Qigong für Schwangere

29595
Mi 17.06.2020
10:00 – 13:00 Uhr

Eine kleine Auszeit in der Waldatmosphäre

Angela Weinfurtner, Kursleiterin für Waldbaden und Qigong

"Eintauchen in den Wald" ist eine achtsame Methode, die Stress abbaut, die Sinne erweckt und das Immunsystem auf Touren bringt. Eine Schwangerschaft bringt neben der Vorfreude auf das Kind auch einiges an Belastungen und Unsicherheiten mit sich. Waldbaden und Qigong kann dabei helfen, in die Ruhe zu finden und mal vom Denken weg ins Fühlen zu kommen. Wir schlendern ganz entspannt durch den Wald und nehmen uns und die Natur staunend wahr. Die verschiedenen Übungen erleichtern es, sich zu erden und die Lebenszyklen in der Natur wahrzunehmen. Schenken Sie sich diese 3 Stunden Lebensfreude pur.

Wenn die Veranstaltung wetterbedingt ausfällt bzw. verschoben wird, werden Sie in der Früh per Mail darüber informiert.

Bitte mitbringen: Sitzkissen, Getränk, wetterangepasste Kleidung, festes Schuhwerk.

Treffpunkt: Bürogebäude des Versuchsgarten, Jesenwangerstr.11, 82284 Grafrath
Anmeldung bis 12.06.2020 unter www.brucker-forum.de
Information unter: familienstuetzpunkt-sw@brucker-forum.de, 0176 58142308
Gebühr: 10,00 €
Ein gefördertes Angebot des Familienstützpunktes Süd-West

Für die erste Zeit mit dem Baby

wellcome – praktische Hilfe nach der Geburt

Das Brucker Forum e.V. unterstützt mit seinem Projekt wellcome junge Familien im Landkreis Fürstenfeldbruck. Die ersten Monate nach der Geburt können für junge Familien trotz aller Freude über das Baby ganz schön stressig und chaotisch werden. Das Baby schreit, das Geschwisterkind fühlt sich vernachlässigt, der Vater beruflich eingespannt, die Großeltern leben in einer anderen Stadt…

Hier setzt wellcome an: Wer keine Hilfe in den ersten Monaten hat, bekommt – ganz unbürokratisch – gegen eine kleine Gebühr die Unterstützung durch eine ehrenamtliche Mitarbeiterin. Der wellcome–Engel kommt 1–2mal die Woche für 2–3 Stunden und steht den Müttern mit Rat und Tat zur Seite.

Sie haben Interesse, brauchen einen Engel oder wollen selbst Engel sein? – Nehmen Sie bitte Kontakt auf: Silvia Stumpf, 08141 103037, fuerstenfeldbruck@wellcome–online.de.

Mehr Infos unter: www.brucker–forum.de

Lisa Schwarz – pixelio.de

Baby–Café

Der Anfang mit einem Baby bedeutet eine große Freude aber auch ungeheure Umstellung – für alle. Bei uns im Baby–Café können Sie mal wieder entspannt genießen – ohne hektisch zu werden, wenn das Baby unruhig wird oder zu schreien anfängt – und in unkomplizierter, entspannter Atmosphäre Kaffee (auch entkoffeiniert), Tee oder Saft trinken, Ihr Baby stillen oder auf einer der ausgebreiteten Krabbeldecken ablegen und dabei all die vielen Fragen zum Alltag mit dem Baby loswerden

- Stillen (Stillpositionen, Häufigkeit und Dauer des Stillens, Stillen nach Kaiserschnitt usw.)
- Ernährung
- Tragen
- Wickeln
- Schlafen
- Entwicklung
- …und vieles mehr

Für alle, die Tipps und Unterstützung RUND UMS BABY und Kontakt zu anderen Müttern suchen (Geschwisterkinder willkommen).

Baby–Café finden Sie derzeit in: Emmering, Fürstenfeldbruck, Kottgeisering, Mammendorf

Anmeldung bitte unter 08141 44994, info@brucker–forum.de oder Sie kommen spontan vorbei!

Eintritt frei: Wir freuen uns über eine kleine Spende!

In Kooperation mit

Baby-Café in Mammendorf

Verena Brandl, GfG-Familienbegleiterin, GfG-Geburtsvorbereiterin

Kath. Pfarrheim,
Bahnhofstr. 4, 82291 Mammendorf
weitere Termine: 19.02., 04.03., 18.03., 01.04., 22.04., 06.05., 20.05., 17.06., 01.07., 15.07.2020

29436
ab Mi 05.02.2020
9:30 – 11:30 Uhr

Baby-Café in Kottgeisering

Simone Haas, Kinderkrankenschwester, Gesundheitspädagogin

Kath. Pfarrheim,
Schulstr. 2, 82288 Kottgeisering
weitere Termine: 20.02., 05.03., 19.03., 02.04., 23.04., 07.05., 28.05., 18.06., 02.07., 16.07.2020

28887
ab Do 06.02.2020
9:00 – 11:00 Uhr

Baby-Café in FFB

Lea Prachhart, Stillberaterin

Forum 31,
Heimstättenstr. 31, 82256 Fürstenfeldbruck
weitere Termine: 13.03.,27.03., 24.04., 08.05., 15.05., 19.06., 17.07., 24.07.2020

29932
ab Fr 14.02.2020
9:30 – 11:30 Uhr

Baby-Café in Emmering

Lea Prachhart, Stillberaterin

Kath. Pfarrzentrum,
Brucker Str. 3 a, 82275 Emmering
weitere Termine: 05.03., 19.03., 02.04., 30.04., 14.05., 25.06., 09.07., 23.07.2020

29933
ab Do 20.02.2020
14:30 – 16:30 Uhr

ELTERN im Landkreis FFB

Gut informiert und auf dem neuesten Stand – hier finden Familien vielfältige Informationen zu Veranstaltungen für Eltern, Kinder und die ganze Familie sowie zu Erziehungsthemen und erhalten Anregungen für den Familienalltag.

Besuchen Sie uns auf Facebook!

29635
ab Sa 01.02.2020
9:30 – 11:00 Uhr

Offene Langzeitstillgruppe

Infos, Tipps und Anregungen rund ums Stillen von Kleinkindern

Lea Prachhart, Stillberaterin

Einmal im Monat treffen sich in gemütlicher Atmosphäre Mamas mit gestillten Kleinkindern (ab 1 Jahr) zum Austausch unter Gleichgesinnten. Wir besprechen verschiedene Themen rund um das Langzeitstillen wie z.B. Stillen und Schlafen, Zahngesundheit und Stillen, Stillen während einer neuen Schwangerschaft und Tandemstillen.

Gerne können auch eigene Themen (z.B. Verhütung während der Stillzeit, langes Stillen in der Gesellschaft / Familie etc.) eingebracht werden.

Geschwisterkinder sind willkommen, bitte bei der Anmeldung mit angeben.

KiJuPsy, Augsburger Str. 19, 82291 Mammendorf
weitere Termine: 07.03., 04.04., 02.05., 11.07.2020
Anmeldung erforderlich bei lea@stillberatung.prachhart.de
Gebühr: 5,00 € pro Treffen

29938
ab Mi 05.02.2020
10:00 – 11:30 Uhr

Offener Stilltreff

Infos, Tipps und Anregungen rund ums Stillen

Marisa Großmann, Still- und Laktationsberaterin, IBCLC
(International Board Certified Lactation Consultant)

In gemütlicher Runde besprechen wir Themen wie z.B. die erste Zeit mit dem Baby zu Hause, die Umstellung vom Paar zur Familie, Gewichtszunahme des Babys, Langzeitstillen und Fragen wie: Bekommt mein Baby genug Milch? Welcher Schlaf ist normal für ein Baby? Ab wann wird zugefüttert?

Willkommen sind auch werdende Mütter, die Kontakt suchen und sich informieren wollen!

Die Treffen sind offen, eine Anmeldung ist nicht erforderlich. In den Ferien finden keine Treffen statt!

Don-Bosco-Haus, Franz-von-Assisi-Zimmer, Kirchenstr. 16 b, 82194 Gröbenzell
weitere Termine: 19.02., 11.03., 25.03., 01.04., 22.04., 13.05., 27.05., 24.06., 08.07., 22.07.2020
Gebühr: 3,00 € pro Treffen

29726
ab Do 13.02.2020
9:30 – 11:00 Uhr

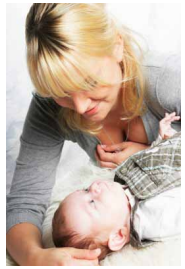

Lisa Schwarz – pixelio.de

Offener Still- und Babytreff Olching-Esting

Infos, Tipps und Anregungen rund ums Stillen

Jeden 2. und 4. Donnerstag im Monat

Ann-Kathrin Fochler, AFS-Stillberaterin

Der Anfang mit einem Baby bedeutet eine große Freude, aber auch eine ungeheure Umstellung für alle. Hier finden Mütter Antworten rund um das Thema Stillen:

- Wird mein Baby wirklich satt?
- Habe ich ausreichend Milch?
- Was kann ich bei Stillproblemen tun?
- Stillen bei Zwillingen, bei Erwerbstätigkeit …
- Sowie Tipps und Infos zu den Themen Schlafen und Beikost.

Willkommen sind alle Mütter – mit kleinen Babys oder älteren gestillten Kindern und Mütter, die einfach nur Kontakte suchen oder sich aktuelle Probleme von der Seele reden wollen. Hier findet jede ein offenes Ohr! Außerdem freuen wir uns über Besuche von Schwangeren, die sich schon vor der Geburt aufs Stillen und auf das Leben mit einem Baby vorbereiten wollen.

Offene Gruppe – keine Voranmeldung erforderlich.

Kath. Pfarrheim St. Elisabeth, Schloßstr. 10, 82140 Esting
weitere Termine: 12.03., 26.03., 23.04., 14.05., 28.05., 25.06., 23.07.2020
Eintritt frei!

Für die erste Zeit mit dem Baby

Offener Tragetreff

Infos, Tipps und Anregungen rund ums Tragen

Janina Petri, Trageberaterin

In gemütlicher Atmosphäre besprechen wir Themen rund ums Tragen wie z.B. rückenschonendes Tragen oder auch das Tragen von Zwillingen uvm. Außerdem hast Du die Möglichkeit, Dich mit anderen Trageeltern auszutauschen. Als ausgebildete Trageberaterin stehe ich mit Tipps und Hilfe zur Seite und informiere Dich über Neuigkeiten in der Tragewelt und wir testen und vergleichen verschiedene Trage- und Bindeweisen. Willkommen sind alle Trageeltern und solche, die es werden wollen.

Bitte mitbringen: Alles fürs Baby/Kind, Tragehilfe oder Tuch (falls vorhanden)

weitere Termine: 17.03., 21.04., 19.05., 16.06., 21.07.2020
Gebühr: 4,00 € pro Treffen

29582
ab Di 18.02.2020
9:30 – 11:00 Uhr

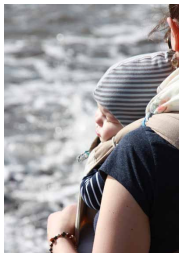

Walk & Talk mit Baby

Simone Haas, Kinderkrankenschwester, Gesundheitspädagogin

Sonne tanken, Wind spüren, Atem schöpfen …

Gute Gespräche mit anderen Müttern / Vätern und fachkundige Antworten der Gesundheitspädagogin und Kinderkrankenschwester Simone Haas auf Fragen zu Gesundheit, Entwicklung und Erziehung.

All das bietet „Walk & Talk"!

Abwechselnd in den 8 Gemeinden der Verwaltungsgemeinschaft Mammendorf, die Treffpunkte sehen Sie unter www.brucker-forum.de
weitere Termine: 09.03., 16.03., 23.03., 30.03., 20.04., 27.04., 04.05., 11.05., 18.05., 25.05., 15.06., 22.06., 29.06., 06.07., 13.07., 20.07.2020
Anmeldung bitte unter www.brucker-forum.de
oder Sie kommen spontan vorbei. Wir starten pünktlich am Treffpunkt!
Information unter: 0160 96684486, familienstuetzpunkt@brucker-forum.de
Ein kostenfreies Angebot des Familienstützpunktes VG Mammendorf

30007
ab Mo 02.03.2020
9:30 – 11:00 Uhr

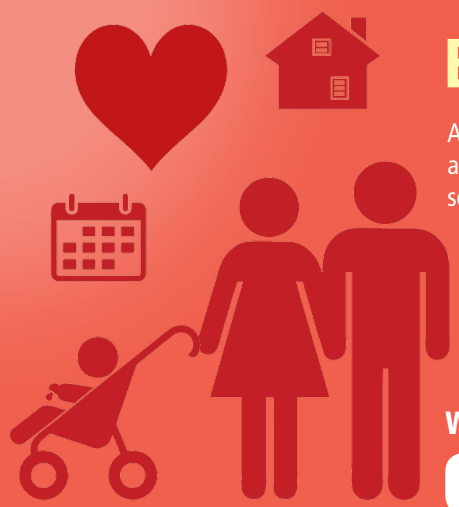

Besuchen Sie uns!

Auf unserer Homepage **www.brucker-forum.de** finden Sie alle Veranstaltungen zum Bereich „Familie und Partnerschaft" sowie detaillierte Informationen zu

- ♥ **Eltern-Kind-Programmen (EKP / PEKiP)**
- ♥ **Familienstützpunkten**
- ♥ **wellcome – praktische Hilfe nach der Geburt**

Wir freuen uns auf Sie und Ihre Familie!

www.brucker-forum.de

Alexandra H. – pixelio.de

PEKiP®

Prager – Eltern – Kind – Programm

Das Prager–Eltern–Kind–Programm vermittelt Spiel–, Sinnes– und Bewegungsanregungen für Eltern mit ihren Babys ab der sechsten Lebenswoche bis zum Ende des ersten Lebensjahres. Im intensiven Kontakt und in der genauen Beobachtung erleben Eltern die individuellen Fähigkeiten ihres Kindes in jeder Entwicklungsphase bewusst und lernen ihr Kind zu unterstützen.

Ziele des Prager–Eltern–Kind–Programms:

- Kontakt der Kinder zu Gleichaltrigen und zu anderen Erwachsenen ermöglichen
- das Kind durch Spiel–, Sinnes– und Bewegungsanregungen in seiner Entwicklung begleiten
- die Beziehung zwischen Kind und Eltern stärken und vertiefen
- den Erfahrungsaustausch und Kontakt der Eltern untereinander fördern

In kleinen Gruppen können sich die Babys in einem beheizten Raum ohne Kleidung bewegen und so ganz neue Sinneserfahrungen machen. Die Eltern werden begleitet, unterstützt und über wichtige Themen des ersten Lebensjahres informiert. Sie können sich mit anderen Eltern austauschen, miteinander und voneinander lernen und wichtige Themen besprechen.

So funktioniert's:

- wöchentliche Treffen von 90 min.(außerhalb der Schulferien)
- 6–8 Babys mit einer Begleitperson pro Gruppe
- Kursleitung durch eine ausgebildete PEKiP–Gruppenleiterin

Alle PEPiP–Kurse finden im Kath. Pfarrzentrum, Dekan–Jorek–Weg 1, 82223 Eichenau statt

Bei allen bereits gestarteten Kursen können Sie, sofern es freie Plätze gibt, gerne noch einsteigen. Rufen Sie uns einfach an.

29312
ab Mo 20.04.2020
9:00 - 10:30 Uhr

PEKiP-Kurs für Okt./Nov. 2019 geb. Kinder

Margit Benneter, PEKiP-Gruppenleiterin
Gebühr: 126,00 € (12 Treffen, inkl. Vätersamstag)

29313
ab Mo 20.04.2020
11:00 – 12:30 Uhr

PEKiP-Kurs für Jan./Febr. 2020 geb. Kinder

Margit Benneter, PEKiP-Gruppenleiterin
Gebühr: 115,50 € (11 Treffen)

29314
ab Di 21.04.2020
9:00 - 10:30 Uhr

PEKiP-Kurs für Juli/Aug. 2019 geb. Kinder

Astrid Michel, PEKiP-Gruppenleiterin
Gebühr: 105,00 € (10 Treffen)

29315
ab Di 16.06.2020
11:00 - 12:30 Uhr

PEKiP-Kurs für März/April 2020 geb. Kinder

Astrid Michel, PEKiP-Gruppenleiterin
Gebühr: 52,50 € (5 Treffen)

Weitere Infos zu unseren PEKiP–Kursen finden Sie unter www.brucker–forum.de
Anmeldung bei Brucker Forum e.V., Tel. 08141/44994, info@brucker–forum.de

29968
ab Di 04.02.2020
10:00 – 11:00 Uhr

Babymassagekurs

Für Eltern und ihre Babys ab 6 Wochen

Verena Brandl, GfG-Babymassage-Kursleiterin

Babymassage ist eine wunderbare Möglichkeit, intensiven Kontakt zum eigenen Kind zu erleben. Die Berührung hilft dem Baby bei der Entwicklung sowie bei der Bildung des Körperbewusstseins und stillt das Bedürfnis des Säuglings nach Berührung. Das Massieren wirkt sich beruhigend auf Mutter/Vater und Baby aus. In diesem Kurs lernen wir die Schmetterlingsmassage (nach Eva Reich) kennen und Sie bekommen einen Einblick in die „Achtsame Baby-Pflege" nach Emmi Pikler.

Bitte mitbringen: Unterlage, kleine Wolldecke, Getränk

weitere Termine: 11.02.2020, 25.02.2020, 03.03.2020
Forum 31, Heimstättenstr. 31, 82256 Fürstenfeldbruck
Anmeldung bis 28.01.2020, Gebühr: 25,00 €

29972
Sa 21.03.2020
10:00 – 11:15 Uhr

Papas und ihre Babys

Babymassage, Berührung mit Respekt®

Susanne Spicker, zertifizierte Babymassagekursleiterin DGBM

Babymassage ist eine wunderbare Möglichkeit für Sie als Papas, den innigen, liebenswerten und respektvollen Umgang mit Ihren Kleinen zu vertiefen, zu intensivieren und zu stärken. Sie werden in kleiner vertrauter Runde angeleitet und können noch lange über diese Stunde hinaus das Erlernte anwenden.

Gönnen Sie sich eine schöne, entspannte und informative Zeit mit Ihrem Baby. Die Mamas und auch Geschwisterkinder dürfen gerne mitkommen und haben Gelegenheit im Nebenraum zu spielen und sich auszutauschen.

Bitte mitbringen: 2 große Handtücher, ein Getränk, Wickelunterlage, Windeln und was Sie für Ihr Baby benötigen, kleiden Sie sich bequem + leicht, der Kursraum wird gut geheizt

Kinderklanggarten, Am Schmittenberg 6, 82299 Türkenfeld
Anmeldung bis 14.03.2020 unter www.brucker-forum.de
Information unter: familienstuetzpunkt-sw@brucker-forum.de, 0176 58142308
Ein kostenfreies Angebot des Familienstützpunktes Süd-West

29969
ab Di 24.03.2020
10:00 – 11:00 Uhr

Babymassagekurs

Für Eltern und ihre Babys ab 10 Wochen

Verena Brandl, GfG-Babymassage-Kursleiterin

Babymassage ist eine wunderbare Möglichkeit, intensiven Kontakt zum eigenen Kind zu erleben. Die Berührung hilft dem Baby bei der Entwicklung sowie bei der Bildung des Körperbewusstseins und stillt das Bedürfnis des Säuglings nach Berührung. Das Massieren wirkt sich beruhigend auf Mutter/Vater und Baby aus. In diesem Kurs lernen wir die indische Babymassage (nach Leboyer) kennen.

Bitte mitbringen: Unterlage, kleine Wolldecke, Getränk

weitere Termine: 31.03.2020, 07.04.2020, 14.04.2020
Forum 31, Heimstättenstr. 31, 82256 Fürstenfeldbruck
Anmeldung bis 17.03.2020, Gebühr: 25,00 €

30004
Do 23.04.2020
9:30 – 10:30 Uhr

Schnupperstunde fitdankbaby® – Fitness für Dich und Dein Baby

Für Mamas mit Babys im Alter von ca. 4-12 Monaten

Daniela Knauer, fitdankbaby®-Kursleiterin

Heute bieten wir eine Schnupperstunde für alle Mamas mit ihren Babys, die fitdankbaby® gerne kennenlernen und einfach mal unverbindlich ausprobieren möchten.

Bitte mitbringen: Matte (falls vorhanden), Sportbekleidung, Getränk, ein Handtuch, alles für das Baby

Forum 31, Heimstättenstr. 31, 82256 Fürstenfeldbruck
Anmeldung bei daniela.knauer@fitdankbaby.de, Gebühr: 5,00 € (Gurte vorhanden)

29931
ab Do 30.04.2020
9:30 – 10:45 Uhr

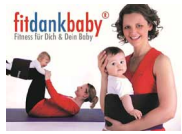

fitdankbaby® – Fitness für Dich und Dein Baby

Für Mamas mit Babys im Alter von ca. 3-7 Monate

Daniela Knauer, fitdankbaby®-Kursleiterin

Das fitdankbaby® Konzept vereint Fitnesstraining für die Mama und Übungen für und mit ihrem Baby in einem Kurs. Der speziell entwickelte fitdankbaby®-Gurt unterstützt den stabilen und sicheren Halt des Babys am Körper der Mutter und bietet vielseitige Übungsmöglichkeiten. Das Baby ist ganz in die Stunde eingebunden und verstärkt mit seinem Körpergewicht die Intensität der Übungen. Zusätzlich werden die Babys durch altersentsprechende Spiele gefördert. So können Mütter etwas für ihren Körper und die Entwicklung ihres Babys tun.

Bitte mitbringen: Matte (falls vorhanden), Sportbekleidung, Getränk, ein Handtuch, alles für das Baby

Forum 31, Heimstättenstr. 31, 82256 Fürstenfeldbruck
Anmeldung bis 27.04.2020 Gebühr: 95,00 € (8 Termine, Gurte vorhanden)

29975
Sa 20.06.2020
10:00 – 11:15 Uhr

Papas und ihre Babys

Babymassage, Berührung mit Respekt®

Susanne Spicker, zertifizierte Babymassagekursleiterin DGBM

Babymassage ist eine wunderbare Möglichkeit für Sie als Papas, den innigen, liebenswerten und respektvollen Umgang mit Ihren Kleinen zu vertiefen, zu intensivieren und zu stärken. Sie werden in kleiner vertrauter Runde angeleitet und können noch lange über diese Stunde hinaus das Erlernte anwenden.

Gönnen Sie sich eine schöne, entspannte und informative Zeit mit Ihrem Baby.

Die Mamas und auch Geschwisterkinder dürfen gerne mitkommen und haben Gelegenheit im Nebenraum zu spielen und sich auszutauschen.

Bitte mitbringen: 2 große Handtücher, ein Getränk, Wickelunterlage, Windeln und was Sie für Ihr Baby benötigen, kleiden Sie sich bequem + leicht, der Kursraum wird gut geheizt

Kinderklanggarten, Am Schmittenberg 6, 82299 Türkenfeld
Anmeldung bis 13.06.2020 unter www.brucker-forum.de

Information unter: familienstuetzpunkt-sw@brucker-forum.de, 0176 58142308

Ein kostenfreies Angebot des Familienstützpunktes Süd-West

29983
Di 07.07.2020
10:00 – 11:00 Uhr

Zeit für Kunst

Eltern-Baby-Führung durch die Sonderausstellung „bezaubernd: Magie und Zauberkunst"

Annegret Mitterer-Kettenberger, M.A., Museumspädagogin

Kaum ist der Nachwuchs da, ändert sich Einiges im Leben.

Damit Väter und Mütter mit Kindern zwischen 0 bis 1 Jahr ungestört die Ausstellung genießen können, bieten wir Ihnen einen besonderen Museumsspaziergang an.

Unsere Museumspädagogin, die selbst Mutter ist, begleitet Sie auf einem entspannten Rundgang in kleiner Runde und zeigt Ihnen unsere Ausstellung über Magie, Okkultismus und Zauberkunst. Weinen, Wickeln oder Stillen sind kein Problem. Tragetücher werden empfohlen, aber auch für Kinderwägen ist Platz.

Museum Fürstenfeldbruck, Fürstenfeld 6b, 82256 Fürstenfeldbruck
Anmeldung unter 08141611313 oder museum@fuerstenfeldbruck.de
Gebühr: 5,00 € pro Person + Museumseintritt

In Kooperation mit dem Museum Fürstenfeldbruck

Gemeinsame Zeit für Eltern und Kinder

Das Eltern–Kind–Programm (EKP)®

Sie …

- suchen Kontakt und Austausch zu anderen Eltern mit Kindern von 0 bis 4 Jahren?
- möchten die Entwicklung Ihres Kindes gut begleiten?
- suchen Anregungen für den Familienalltag?
- haben Fragen zu Erziehungs– und Familienthemen?

Dann sind Sie hier richtig! Die ersten Lebensjahre eines Kindes sind für die Entwicklung, Förderung und die wichtige Eltern–Kind–Bindung von besonders großer Bedeutung. Genau auf diese Zeit ist das EKP abgestimmt, in der qualifizierte Leiterinnen die Gruppen begleiten und Ihnen viele Anregungen für den Familienalltag geben.

So funktioniert's

- wöchentliche Gruppentreffen (i.d. R. außerhalb der Ferien) bei EKP–Gruppen à 2 Stunden, bei Eltern–Baby–Gruppen à 1,5 Stunden
- pro Gruppe nehmen ca. 6–8 Müttern/Vätern mit ihren Kindern teil (Geschwister willkommen!)
- ein Semester umfasst 15 Gruppentreffen und 3 Zusatztreffen (Elterntreffen, Vater–Kind–Aktion, Veranstaltung für die ganze Familie)
- 90,00 € (ab 7 Familien) pro Semester zzgl. Materialkosten
- Gruppenleitung durch qualifizierte EKP–Leiterinnen
- Anmeldung für die EKP–Gruppe bei der örtlichen EKP–Leiterin

EKP–Gruppen finden Sie derzeit in: Adelshofen, Eichenau, Esting, Fürstenfeldbruck, Germering, Gernlinden, Grafrath, Gröbenzell, Jesenwang, Kottgeisering, Landsberied, Mammendorf, Moorenweis, Olching. Weitere Gruppen gerne auf Anfrage.

Ihre Ansprechpartnerin:
Kerstin Jäger, Dipl. Pädagogin, Tel. 08141 / 44994, jaeger@brucker–forum.de

Für Klein und Groß – hier finden Sie den Kurzfilm zum EKP

Das Brucker Forum e.V. ist ein gemeinnütziger Verein und staatlich anerkannter Träger der Erwachsenenbildung. Unser Angebot steht allen interessierten Familien, Müttern, Vätern und Kindern unabhängig von ihrer Lebensform, Konfession oder Nationalität offen und schließt keinen wegen der Kosten aus. Bitte sprechen Sie mit uns, Sozialrabatt ist möglich.

29994
So 02.02.2020
13:30 – 16:00 Uhr

Überleben im Winter

Naturerlebnisnachmittag für Familien

Anke Simon, Dipl. Forstwirtin, zertifizierte Waldpädagogin,

Zusammen wollen wir die Tiere im Winterwald aufspüren und ihre Spuren erkunden. Wo verstecken sie sich und wie sparen sie Energie um zu überleben? Fragen, die es zu lösen gilt. Wir selbst wollen Energie an einem Lagerfeuer tanken, bei Popcorn und Kräutertee.
Hinweis: Die Wege sind nicht kinderwagengeeignet.
Bei Dauerregen wird die Veranstaltung abgesagt.

Treffpunkt: Am Tor zum großen Wertstoffhof, Nassenhauser Str. 1, 82291 Mammendorf
Anmeldung bis 24.01.2020 www.brucker-forum.de
Weitere Infos beim Familienstützpunkt: 0160 96684486, familienstuetzpunkt@brucker-forum.de
Ein kostenfreies Angebot des Familienstützpunktes VG Mammendorf

Musikschatzkiste®

Andrea Turini, zertifizierte Musikgartenlehrerin, Sonderpädagogin M.A.

Erleben Sie zusammen mit Ihrem Kind die Welt der Musik und fördern Sie dadurch die Entwicklung Ihres Kindes. Aus der Musikschatzkiste® zaubern wir verschiedene altersgerechte Instrumente, Finger- und Bewegungsspiele, Lieder und Reime, Tänze und Materialien (Schwungtuch, Tanzbänder, Tücher ...). Dadurch können die Kinder zusammen mit ihrer Bezugsperson ihre eigene Stimme entdecken, ihre Körperwahrnehmung fördern und Freude an Musik und Bewegung entwickeln.

Anmeldung und Information: Andrea Turini, 0163-6874573, at@kindermachenmusik.de
Gebühr: 96,00 € (für 16 Termine, Einstieg jederzeit möglich)

29940
ab Di 04.02.2020
10:40 – 11:15 Uhr

Musikschatzkiste für Eltern mit Babys/Kleinstkinder bis ca. 18 Monate

Räume in der Neuapostolischen Kirche, Marthabräustr. 16, 82256 Fürstenfeldbruck

29940 ab Di 04.02.2020, 10:40 – 11:15 Uhr
29941 ab Mi 05.02.2020, 9:50 – 10:25 Uhr
29942 ab Mi 05.02.2020, 10:40 – 11:15 Uhr

29944
ab Do 06.02.2020
10:55 – 11:30 Uhr

Musikschatzkiste für Eltern mit Babys/Kleinstkinder bis ca. 18 Monate

Vereinsheim der Blaskapelle Maisach, Rudi-Haimerl-Weg 2, 82216 Maisach

29944 ab Do 06.02.2020, 10:55 – 11:30 Uhr

29945
ab Fr 07.02.2020
09:35 – 10:10 Uhr

Musikschatzkiste für Eltern mit Babys/Kleinstkinder bis ca. 18 Monate

Kath. Pfarrzentrum, Dekan-Jorek-Weg 1, 82223 Eichenau

29945 ab Fr 07.02.2020, 9:35 – 10:10 Uhr

Musikschatzkiste für Kinder bis 3,5 Jahre mit Bezugsperson

Kath. Pfarrzentrum, Dekan-Jorek-Weg 1, 82223 Eichenau

29946
ab Mo 03.02.2020
15:30 – 16:05 Uhr

29946 ab Mo 03.02.2020, 15:30 – 16:05 Uhr
29947 ab Mo 03.02.2020, 17:20 – 17:55 Uhr
29948 ab Fr 07.02.2020, 8:45 – 9:20 Uhr
29949 ab Fr 07.02.2020, 10:25 – 11:00 Uhr
29950 ab Fr 07.02.2020, 11:15 – 11:50 Uhr
29951 ab Fr 07.02.2020, 16:00 – 16:35 Uhr
29952 ab Fr 07.02.2020, 16:50 – 17:25 Uhr
29953 ab Sa 08.02.2020, 10:00 – 10:35 Uhr
29954 ab Sa 08.02.2020, 10:50 – 11:25 Uhr

Musikschatzkiste für Kinder bis 3,5 Jahre mit Bezugsperson

Räume in der Neuapostolischen Kirche, Marthabräustr. 16, 82256 Fürstenfeldbruck

29955
ab Di 04.02.2020
09:00 – 09:35 Uhr

29955 ab Di 04.02.2020, 9:00 – 9:35 Uhr
29956 ab Di 04.02.2020, 9:50 – 11:25 Uhr
29957 ab Di 04.02.2020, 14:45 – 15:20 Uhr
29958 ab Di 04.02.2020, 15:30 – 16:05 Uhr
29959 ab Mi 05.02.2020, 9:00 – 9:35 Uhr
29960 ab Mi 05.02.2020, 14:30 – 15:05 Uhr
29961 ab Mi 05.02.2020, 15:20 – 15:55 Uhr
29962 ab Mi 05.02.2020, 16:10 – 16:45 Uhr

Musikschatzkiste für Kinder bis 3,5 Jahre mit Bezugsperson

Räume in der Neuapostolischen Kirche, Marthabräustr. 16, 82256 Fürstenfeldbruck

29955
ab Do 06.02.2020
09:15 – 09:50 Uhr

29963 ab Do 06.02.2020, 9:15 – 9:50 Uhr
29964 ab Do 06.02.2020, 10:05 – 10:40 Uhr
29965 ab Do 06.02.2020, 16:20 – 16:55 Uhr

Spielen und Singen auf Spanisch – Juego y canto en ESPAÑOL

29908
Fr 07.02.2020
15:30 – 17:00 Uhr

Für Eltern und Kinder – Para Padres y Niños

Susana Schalk und Odalissa Kandler

Los encuentros están dirigidos a todos los niños bilingües con papá o mamá que quieren jugar, reir, cantar, hacer manualidades, aprender (o enseñar) rimas, adivinanzas, juegos, escuchar cuentos... Te invitamos a participar y a vivir nuestro idioma y nuestra cultura juntos. ¡Los esperamos!
Die Treffen sind für Kinder von 1 bis 5 Jahren, die zweisprachig aufwachsen und ihre Eltern. Wir wollen singen, spielen, Geschichten erzählen, einfach Spaß haben... und das alles auf Spanisch. Wir freuen uns auf euch!

weitere Termine: 14.02., 21.02., 06.03., 13.03., 20.03., 27.03., 03.04., 24.04., 08.05., 15.05., 22.05., 29.05., 19.06., 26.06., 03.07., 10.07., 17.07., 24.07.2020
Eintritt frei, um Spenden wird gebeten

SpieleVerleih
Landratsamt Fürstenfeldbruck
Amt für Jugend und Familie

Wir verleihen Spiele aller Art, Material für Kindergeburtstage, Feste und Feiern, große Spielgeräte und eine Saftbar. Der Verleih steht allen Familien und Einrichtungen aus dem Landkreis Fürstenfeldbruck kostenlos zur Verfügung.

Landratsamt FFB
Münchner Str. 32/EG
82256 Fürstenfeldbruck

Öffnungszeiten:
Dienstag: 14.30 Uhr - 17:00 Uhr
Mittwoch: 9.00 Uhr bis 11.30 Uhr
Donnerstag: 14.30 Uhr - 17.30 Uhr

29987
Mo 10.02.2020
9:00 – 11:00 Uhr

Essen für unterwegs – gesunde Snacks im Winter

Praxisveranstaltung für Mütter mit Kindern ab dem 3. Lebensjahr

Martina Oswald, Hauswirtschaftsmeisterin

Zwischenmahlzeiten, auch Snacks genannt, haben eine wichtige Funktion in einem ausgewogenen Speiseplan kleiner Kinder. Als (kleine) „Mahlzeit" füllen sie den Energiespeicher Ihrer Kinder auf und versorgen die Kinder mit wichtigen Nährstoffen. Egal ob sie zu Hause oder unterwegs gegessen werden, es lohnt sich darüber nachzudenken. Sie lernen anhand der Ernährungspyramide bedarfsgerechte Zwischenmahlzeiten zusammenzustellen und „gekaufte Snacks" unter die Lupe zu nehmen. Im Anschluss werden Snacks gemeinsam zubereitet. Handlich verpackt und lecker – Ihre Kinder werden begeistert sein.

Landwirtschaftsschule FFB, Abt. Hauswirtschaft,
1.OG Lehrsaal, Abt-Thoma-Str. 1b, 82256 Fürstenfeldbruck
Anmeldung www.weiterbildung.bayern.de
Kostenfreies Angebot

In Kooperation mit dem Netzwerk „Junge Eltern/Familien", Amt für Ernährung, Landwirtschaft und Forsten Fürstenfeldbruck

ENTDECKUNGSREISEN

Ein Angebot für Eltern, Großeltern und Kinder (ca. 2 – 4 Jahre)

Ingeborg Fischer, langjährige EKP-Leiterin

Bei den Entdeckungsreisen können Eltern mit ihren Kindern und auch Großeltern mit ihren Enkelkindern gemeinsam etwas erleben und die Welt entdecken. Zu jahreszeitlichen Themen singen wir, spielen, basteln, schulen unsere Sinne, hören Geschichten und haben dabei jede Menge Spaß zusammen.

Bitte mitbringen: Hausschuhe o.ä., kleine Brotzeit, Getränk für Kinder, Tasse für Tee/Kaffee

Kath. Pfarrheim, Bahnhofstr. 4, 82291 Mammendorf
Anmeldung bis jeweils 1 Woche vor Veranstaltungsbeginn
bei Ingeborg Fischer, 08145 / 998720, ingeborgfischer@gmx.de
Kostenfreies Angebot des Familienstützpunktes der VG Mammendorf

29606
Di 11.02.2020
15:00 – 17:00 Uhr

Mit Händen begreifen

Wir probieren uns frei nach Maria Montessori in versch. Aktionen wie Schrauben, Schütten, Sortieren, etc.

29607
Mi 25.03.2020
15:00 – 17:00 Uhr

Der Hase mit den großen Ohren

Wir hören die Geschichte vom Hasen mit den großen Ohren und werden gemeinsam etwas für Ostern basteln.

29979
Fr 24.04.2020
15:00 – 17:00 Uhr

Es wird nun Frühling in der Welt

Wir wollen u. a. hören und sehen, was auf der Wiese alles los ist. Dazu werdet Ihr eine Geschichte hören und Blumen basteln.

29980
Do 18.06.2020
15:00 – 17:00 Uhr

Zehn kleine Zappelmänner

Lasst uns verschiedene Dinge ausprobieren, die wir mit unseren tollen Händen machen können, z. B. kneten, schneiden, ... Dabei entstehen Seife, Wasserbomben und vieles mehr.

Auf geht´s zum Familientisch

Praxisveranstaltung für Mütter mit Kindern im Alter ab dem 10. Lebensmonat

Judith Huber, Fachkraft für Ernährung

Sie erhalten praktische Informationen, wie Sie Ihrem Kind den Übergang von Brei auf feste Nahrung erleichtern können, welche Lebensmittel zur Umstellung besonders geeignet sind und mit welchen Sie lieber noch etwas warten sollten. Auf Mahlzeitenverteilung und Portionsgrößen wird eingegangen. Gemeinsam werden geeignete Gerichte hergestellt und verkostet.

Tipp: Besuchen Sie den ergänzenden Vortrag „Ganz entspannt vom Brei zum Familientisch – Essensspaß für Kleinkinder"

Landwirtschaftsschule FFB, Abt. Hauswirtschaft,
1.OG Lehrsaal, Abt-Thoma-Str. 1b, 82256 Fürstenfeldbruck
Anmeldung unter www.weiterbildung.bayern.de
Kostenfreies Angebot

In Kooperation mit dem Netzwerk „Junge Eltern/Familien", Amt für Ernährung, Landwirtschaft und Forsten Fürstenfeldbruck

29984
Di 18.02.2020
9:00 – 11:00 Uhr

29985
Mi 27.05.2020
9:00 – 11:00 Uhr

29986
Di 30.06.2020
9:00 – 11:00 Uhr

Essen für unterwegs – gesunde Snacks im Frühling

Praxisveranstaltung für Mütter mit Kindern ab dem 3. Lebensjahr

Martina Oswald, Hauswirtschaftsmeisterin

Zwischenmahlzeiten, auch Snacks genannt, haben eine wichtige Funktion in einem ausgewogenen Speiseplan kleiner Kinder. Als (kleine) „Mahlzeit" füllen sie den Energiespeicher Ihrer Kinder auf und versorgen die Kinder mit wichtigen Nährstoffen. Egal ob sie zu Hause oder unterwegs gegessen werden, es lohnt sich darüber nachzudenken. Sie lernen anhand der Ernährungspyramide bedarfsgerechte Zwischenmahlzeiten zusammenzustellen und „gekaufte Snacks" unter die Lupe zu nehmen. Im Anschluss werden Snacks gemeinsam zubereitet. Handlich verpackt und lecker – Ihre Kinder werden begeistert sein.

Landwirtschaftsschule FFB, Abt. Hauswirtschaft,
1.OG Lehrsaal, Abt-Thoma-Str. 1b, 82256 Fürstenfeldbruck
Anmeldung www.weiterbildung.bayern.de
Kostenfreies Angebot

In Kooperation mit dem Netzwerk „Junge Eltern/Familien", Amt für Ernährung, Landwirtschaft und Forsten Fürstenfeldbruck

29988
Mo 09.03.2020
9:00 – 11:00 Uhr

Unterwegs mit Papa auf dem Bauernhof

Für Väter (Opa, Onkel …) und ihre Kinder von 2-4 Jahren

Christine Haas, staatl. zertifizierte Erlebnisbäuerin

Mit unseren Kindern besuchen wir einen Bauernhof. Am Kandlerhof leben viele Kühe und Kälbchen, die wir kennenlernen und streicheln können, wir schauen uns die verschiedenen Maschinen und Traktoren an, rutschen, klettern und hüpfen im Heu.

Treffpunkt: Kandlerhof, Brucker Str. 25, 82290 Landsberied
Anmeldung bis 10.03.2019
Gebühr: 10,00 € pro Familie

29822
Sa 14.03.2020
9:30 – 11:30 Uhr

29494
Sa 14.03.2020
14:00 – 18:00 Uhr

Märchenzeit

Für Familien mit Kindern ab 4 Jahren

Martina Weigert, Erzieherin, Märchenerzählerin

Wir tauchen mit allen Sinnen in die zauberhafte Welt der Märchen ein und lernen ein wenig bekanntes Märchen durch Lauschen, Erspüren und Erleben kennen. Mit verschiedenen Spielen und kleinen Bastelangeboten mit Naturmaterialien vertiefen wir sinnlich die Erfahrungen.

Bitte mitbringen: Kissen, Behälter (z.B. kleinen Schuhkarton) und kleinen Imbiss für die Pause

Rathaus 2. Stock, Fuggerstr. 3, 82276 Adelshofen
Anmeldung unter www.brucker-forum.de
Weitere Infos: familienstuetzpunkt@brucker-forum.de, 0160 96684486
Gebühr: 3,00 € pro Person (Ermäßigung nach Absprache möglich)

29993
Di 31.03.2020
15:30 – 17:00 Uhr

Rund um Ostern

Für (Groß-)Eltern mit ihren Kindern von 3 – 5 Jahren

Agnes Kopp, EKP-Leiterin

Wir singen, spielen, basteln und experimentieren rund ums Osterfest.

Bitte bei der Anmeldung Anzahl und Alter der Kinder angeben.

Verein Deutsch-Ungarisch-Rumänisch, Hauptstr. 62, 82284 Grafrath
Anmeldung bis 25.03.2020 unter www.brucker-forum.de
Gebühr: 8,00 € pro Familie

In Kooperation mit dem Deutsch-Ungarisch-Rumänischen Verein Grafrath

29580
Sa 04.04.2020
14:00 – 16:30 Uhr

Walderlebnis für Mutige

Für Papas mit ihren Kindern zwischen 6 und 10 Jahren

Team des Welt.Erlebnis.Wald

Erlebe mit deinem Papa einen spannenden Nachmittag im Welt.Erlebnis.Wald Grafrath.

Je nach Wetter erleben wir die unterschiedlichsten Abenteuer unter Bäumen. Sogar mit verbundenen Augen können wir die Geheimnisse des Waldes entdecken.

Bitte mitbringen: Festes Schuhwerk, wetterangepasste Kleidung, Getränk und eine kleine Brotzeit.

Treffpunkt: 13:45 Uhr S-Bahn Grafrath, Bahnhof, 82284 Grafrath
Anmeldung unter www.brucker-forum.de
Ein kostenfreies Angebot des Familienstützpunktes Süd-West

In Kooperation mit dem forstlichen Versuchsgarten Grafrath

29999
Fr 24.04.2020
9:00 – 10:30 Uhr

Deutsch-Ungarisches Familiencafé

Német – magyar családi kávézó

Agnes Kopp, EKP-Leiterin

Suchen Sie Kontakt zu anderen Deutsch-Ungarischen Familien?

Keresi a kapcsolatot más német – magyar családokkal?

Bei einem kleinen Frühstück wollen wir uns ganz gemütlich kennenlernen, Kontakte knüpfen und austauschen.

Egy kis reggeli keretein belül szeretnénk kényelmesen megismerni egymást , kapcsolatot létesíteni és beszélgetni.

Verein Deutsch-Ungarisch-Rumänisch, Hauptstr. 62, 82284 Grafrath
Anmeldung bis 22.04.2020 unter www.brucker-forum.de
Gebühr: 3,00 €

In Kooperation mit dem Deutsch-Ungarisch-Rumänischen Verein Grafrath

Kinder zeigen Eltern Kochen

29978
Fr 08.05.2020
14:30 – 17:00 Uhr

Gemeinsamer Kochkurs für Eltern mit ihren Kindern von 6-10 Jahren

Jochen Pirnat, Caterer der OGTS Grafrath

Saisonal, alltagstauglich, schnell und gesund wollen wir uns an diesem Nachmittag selber 2 Gänge, ein Hauptgericht und eine Nachspeise zubereiten. Diesmal sind die Kinder die Chefköche, die Eltern helfen und bekommen beim gemeinsamen Kochen und gemeinsamen Essen viele wissenswerte Informationen rund um das Thema Ernährung.

Bitte bei der Anmeldung Anzahl der Kinder sowie Unverträglichkeiten, Vegetarier o.ä. angeben

Küche der OGTS Grafrath, Hauptstraße 52, 82284 Grafrath
Anmeldung unter www.brucker-forum.de
Weitere Infos: familienstuetzpunkt-sw@brucker-forum.de, 0176 58142308
Gebühr: 10,00 € Familiengebühr inkl. Lebensmittel

In Kooperation mit der OGTS Grafrath und dem Rassokinderbetreuungsverein

Ein weiterer gemeinsamer Kochkurs für Eltern mit ihren Kindern ist für das Frühjahr 2020 in Kooperation mit dem Bauernhofmuseum Jexhof in Schöngeising geplant. Nähere Infos entnehmen Sie bitte unter www.brucker-forum.de

Luftig

29995
Di 19.05.2020
15:30 – 17:00 Uhr

Für (Groß-)Eltern mit ihren Kindern von 3-5 Jahren

Agnes Kopp, EKP-Leiterin

Wir singen, spielen, basteln und experimentieren mit Luft, Luftballons und Co.

Bitte bei der Anmeldung Anzahl und Alter der Kinder angeben.

Verein Deutsch-Ungarisch-Rumänisch, Hauptstr. 62, 82284 Grafrath
Anmeldung bis 13.05.2020 unter www.brucker-forum.de
Weitere Infos: familienstuetzpunkt-sw@brucker-forum.de, 0176 58142308
Gebühr: 8,00 € pro Familie

In Kooperation mit dem Deutsch-Ungarisch-Rumänischen Verein Grafrath

Jexhof
Bauernhofmuseum

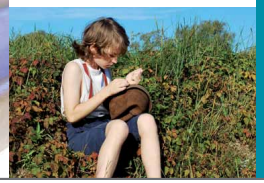

Erlebnis Bauernhofmuseum Jexhof

– ein vielfältiges Programm für Kinder und Erwachsene erwartet Sie.

Öffnungszeiten:
Di-Sa 13–17 Uhr, Sonn- und Feiertage 11–18 Uhr

Saison:
Woche vor Ostern bis Anfang November

Winterausstellung:
Anfang Dezember bis Ende Februar

Infos unter:
Tel. 08141-519 -205 oder 08153-932 50
info@jexhof.de | www.jexhof.de

Bauernhofmuseum Jexhof
82296 Schöngeising | Eine Einrichtung des Landkreises Fürstenfeldbruck

29982
ab So 07.06.2020
15:00 – 16:30 Uhr

„bezaubernd: Magie und Zauberkunst“

Führung für Familien durch die Sonderausstellung

Museumspädagogen und Zauberkünstler

Diese öffentlichen Führungen in der Ausstellung „bezaubernd: Magie und Zauberkunst“ sind besonders für Familien geeignet und finden jeden ersten und dritten Sonntag in den Monaten Juni bis Oktober 2020 mit Zaubervorführungen statt.

Museum Fürstenfeldbruck
Fürstenfeld 6b, 82256 Fürstenfeldbruck
weitere Termine: 21.06., 05.07., 19.07., 02.08., 16.08., 06.09., 20.09., 04.10.2020
Anmeldung unter 08141611313 oder museum@fuerstenfeldbruck.de
Gebühr: 5,00 € Führungsgebühr zzgl. Eintritt; 8,00 € pro Familie

In Kooperation mit dem Museum Fürstenfeldbruck

29967
So 21.06.2020
11:00 – 18:30 Uhr

Fest der Kulturen

Wir feiern wieder! Mit neuem Standort und Termin feiern wir wieder ein gemeinsames Sommer-Fest der Kulturen. Fürstenfeldbruck zeigt sich bei unserem großen Bürger- und Straßenfest für alle hier lebenden Brucker von seiner besten, interkulturellen Seite.

Neben (Essens-)Ständen, Musik- und Kunstbeiträgen gibt es auch ein buntes Kinderprogramm.

Pfarrheim St. Bernhard, St.-Bernhard-Str. 2, 82256 Fürstenfeldbruck

29989
Fr 26.06.2020
9:00 – 11:00 Uhr

Essen für unterwegs – gesunde Snacks im Sommer

Praxisveranstaltung für Mütter mit Kindern ab dem 3. Lebensjahr

Martina Oswald, Hauswirtschaftsmeisterin

Zwischenmahlzeiten, auch Snacks genannt, haben eine wichtige Funktion in einem ausgewogenen Speiseplan kleiner Kinder. Als (kleine) „Mahlzeit“ füllen sie den Energiespeicher Ihrer Kinder auf und versorgen die Kinder mit wichtigen Nährstoffen. Egal ob sie zu Hause oder unterwegs gegessen werden, es lohnt sich darüber nachzudenken. Sie lernen anhand der Ernährungspyramide bedarfsgerechte Zwischenmahlzeiten zusammenzustellen und „gekaufte Snacks“ unter die Lupe zu nehmen. Im Anschluss werden Snacks gemeinsam zubereitet. Handlich verpackt und lecker – Ihre Kinder werden begeistert sein.

Landwirtschaftsschule FFB, Abt. Hauswirtschaft,
1.OG Lehrsaal, Abt-Thoma-Str. 1b, 82256 Fürstenfeldbruck
Anmeldung www.weiterbildung.bayern.de
Kostenfreies Angebot

In Kooperation mit dem Netzwerk „Junge Eltern/Familien“, Amt für Ernährung, Landwirtschaft und Forsten Fürstenfeldbruck

29823
Sa 04.07.2020
9:30 – 11:30 Uhr

Unterwegs mit Papa auf dem Bauernhof

Für Väter (Opa, Onkel …) und ihre Kinder von 2-4 Jahren

Christine Haas, staatl. zertifizierte Erlebnisbäuerin

Mit unseren Kindern besuchen wir einen Bauernhof. Am Kandlerhof leben viele Kühe und Kälbchen, die wir kennenlernen und streicheln können, wir schauen uns die verschiedenen Maschinen und Traktoren an, rutschen, klettern und hüpfen im Heu.

Treffpunkt: Kandlerhof, Brucker Str. 25, 82290 Landsberied
Anmeldung bis 30.06.2020
Gebühr: 10,00 € pro Familie

Gesprächskreise, Vorträge, Kurse, Workshops

Familienkreis I

Gesprächskreis über Kirche und Politik

Jeden 2. Dienstag im Monat (außerhalb der Schulferien)

Dorothea Geuther

Kath. Pfarrheim St. Cäcilia, Kleiner Pfarrsaal (Stüberl),
St.-Cäcilia-Str. 3a, 82110 Germering, Tel. 089 894154-0
Information: Pfarrbüro St. Cäcilia Germering, Tel. 089 894154-0

28847
Di
20:00 – 21:30 Uhr

S. Hofschläger – pixelio.de

Familienkreis II

Gesprächskreis über Kirche und Politik

Jeden 1. Montag im Monat (außerhalb der Schulferien)

Manfred Schaidler

Kath. Pfarrheim St. Cäcilia, Kleiner Pfarrsaal (Stüberl),
St.-Cäcilia-Str. 3a, 82110 Germering
Information: Pfarrbüro St. Cäcilia Germering, Tel. 089 894154-0

28859
Mo
19:30 – 21:00 Uhr

S. Hofschläger – pixelio.de

Familienkreis III

Gesprächskreis über Kirche und Politik

Jeden letzten Dienstag (außerhalb der Schulferien)

Paul Thissen

Kath. Pfarrheim St. Cäcilia, Kleiner Pfarrsaal (Stüberl),
St.-Cäcilia-Str. 3a, 82110 Germering
Information: Pfarrbüro St. Cäcilia Germering, Tel. 089 894154-0

28856
Di
20:00 – 21:30 Uhr

S. Hofschläger – pixelio.de

Offener Gesprächskreis für Alleinerziehende

Lebens- und Erziehungsfragen

Jeden 2. Samstag im Monat

Erika Denk, 08141 27879

Die offenen Treffen für Alleinerziehende bieten die Möglichkeit, sich über Erziehungsfragen, allgemeine Themen und Probleme auszutauschen. Ebenso sind Fahrten und Besichtigungen geplant.

Pfarrheim St. Bernhard, St.-Bernhard-Str. 2, 82256 Fürstenfeldbruck
Termine: 08.02., 14.03., 09.05., 13.06., 11.07.2020

28871
Sa
15:00 – 17:00 Uhr

29935
ab Di 04.02.2020
8:00 – 9:30 Uhr

Mama lernt Deutsch

Mama uci njemacki – Mama impara il tedesco – Mum learns German – Anne Almanca ögreniyor – Maman apprend l'Allemand ……

Monika Modersitzki, Sprachdozentin,
Kinderbetreuung: Eiman Shaban, Kinderbetreuung: Leonie Trippner

Der Kurs richtet sich an alle Mütter, deren Kinder am Deutschkurs für Vorschulkinder teilnehmen bzw. deren Kinder Schüler der Richard-Higgins-Schule sind.

Ziele des Unterrichts sind:

- Den Mamas ausreichende Kenntnisse der deutschen Sprache zu vermitteln, um sich im täglichen Leben, mit den Lehrern, beim Einkaufen oder Arzt zu verständigen.
- Die Mütter zu befähigen, ihren Kindern bei den Hausaufgaben zu helfen.
- Die deutsche Gesellschaft/System und andere Bildungsangebote kennenzulernen.
- Kontakt zu Deutschen und Menschen aus anderen Ländern zu knüpfen.
- Eine Bestätigung nach regelmäßiger Teilnahme zu erhalten.

Kleine Kinder können kostenlos betreut werden. Dies muss vor Kursbeginn angemeldet werden.

Richard-Higgins-Schule, Richard-Higgins-Str. 3, 82256 Fürstenfeldbruck
Anmeldung und Kontaktt: Tanja Stock, Rektorin Richard-Higgins-Schule, Tel. 08141 32774 20

Kooperation mit der Richard Higgins-Grundschule.
Der Kurs findet zweimal wöchentlich statt. (Mo + Di)

29936
ab Di 04.02.2020
9:45 – 11:45 Uhr

Mama lernt Deutsch

Mama uci njemacki – Mama impara il tedesco – Mum learns German – Anne Almanca ögreniyor – Maman apprend l'Allemand ……

Monika Modersitzki
Kinderbetreuung: Leonie Trippner

Der Kurs richtet sich an alle Mütter, deren Kinder am Deutschkurs für Vorschulkinder teilnehmen bzw. deren Kinder Schüler der Schule Nord sind. Beschreibung siehe oben.

Schule Nord, Aula, Theodor-Heuss-Str. 5, 82256 Fürstenfeldbruck
Anmeldung und Kontakt für Fragen: Ricarda Kicherer, stellv. Schulleitung, Tel. 08141 3575663, konrektorat@vsnord-ffb.de

Kooperation mit der Grund- und Mittelschule Nord
Der Kurs findet zweimal wöchentlich statt. (Di von 9:45 – 11:15 Uhr + Fr von 9:00 – 10:30 Uhr)

29793
Fr 07.02.2020
9:30 – 11:00 Uhr

Frühstück für Eltern mit 3 oder mehr Kindern

Was zeichnet kinderreiche Familien aus?

Kerstin Jäger, Dipl. Pädagogin
Silvia Stumpf, Dipl. Sozialpädagogin (FH)

Bei einem kleinen, gemütlichen Frühstück wollen wir uns gegenseitig kennenlernen, austauschen und informieren.
Was zeichnet kinderreiche Familien aus?
Was gelingt gut?
Welche Herausforderungen gibt es?

Forum 31, Heimstättenstr. 31, 82256 Fürstenfeldbruck
Anmeldung bitte unter 08141 44994, info@brucker-forum.de oder Sie kommen spontan vorbei!

Erste Hilfe am Kind – Kompaktkurs für Eltern

Referenten des BRK Fürstenfeldbruck

Der „Erste Hilfe am Kind – Kompakt" greift die wichtigsten Themen und Maßnahmen zum Thema „Notfälle bei Kindern"auf. Es wird auf den Unterschied zum Erwachsenen eingegangen. „Kinder sind keine kleinen Erwachsenen!"Hierdurch soll mehr Sicherheit im Umgang mit verletzten Kindern vermittelt werden. In den praktischen Maßnahmen werden die wichtigsten Handgriffe gefestigt.

30001
Mo 02.03.2020
19:00 – 22:00 Uhr

Kindergarten Amperzwerge, Von-Hundt-Str. 16, 82296 Schöngeising
Anmeldung bis 24.02.2020 unter www.brucker-forum.de
Weitere Informationen beim Familienstützpunkt Süd-West unter 0176 58142308, familienstuetzpunkt-sw@brucker-forum.de
Gebühr: 10,00 €

In Kooperation mit dem Bayerischen Roten Kreuz

30002
Di 17.03.2020
19:00 – 22:00 Uhr

Kindergarten St. Mauritius, Hauptstr. 60, 82284 Grafrath
Anmeldung bis 10.03.2020 unter www.brucker-forum.de

30003
Mi 25.03.2020
19:00 – 22:00 Uhr

Kindergarten Sumsemann, Donauschwabenstraße 14, 82299 Türkenfeld
Anmeldung bis 18.03.2020 unter www.brucker-forum.de

Ganz entspannt vom Brei zum Familienessen – Essensspaß für Kleinkinder

Vortrag mit Gesprächsrunde für Mütter von Kindern im Alter ab 10. Lebensmonat

Bettina Dörr, Diplom Ökotrophologin, Fachberaterin für Säuglings-und Kinderernährung UGB und Zertifizierte Diät-und Ernährungsberaterin VFED

Nach der Stillzeit und Beikost kann Ihr Kind nun auch schon am Familientisch teilnehmen. Oft sind die kleinen Esser wählerisch und die Eltern ratlos. Die Bedeutung einer ausgewogenen Kost wird behandelt. Was ist zu tun bei einseitigen Essern.

29990
Mi 04.03.2020
15:00 – 16:30 Uhr

29991
Mi 24.06.2020
15:00 – 16:30 Uhr

Landwirtschaftsschule FFB, Abt. Hauswirtschaft, 1.OG Lehrsaal, Abt-Thoma-Str. 1b, 82256 Fürstenfeldbruck
Anmeldung unter www.weiterbildung.bayern.de
Kostenfreies Angebot

In Kooperation mit dem Netzwerk „Junge Eltern/Familien", Amt für Ernährung, Landwirtschaft und Forsten Fürstenfeldbruck

Was uns stark macht – Wie wichtig sind Werte in unserer Familie?

Themenabend

Claudia Heinrich, Erzieherin, Personal – und Businesscoach

Eltern sind Vorbilder und vermitteln mit ihrem Handeln ihre Wertevorstellungen. Kinder orientieren sich an elterlichen Werten. Sie erproben spielerisch im Zusammensein mit anderen das Verhalten, das sie in der Familie erleben und binden sich freiwillig an die Werte, die sie als bedeutsam empfinden.

Ziele des Abends:

- Wir machen uns Gedanken über unsere Grundüberzeugungen und diskutieren.
- Wir erfahren, wie sehr wir unsere Kinder mit unserem täglichen Verhalten beeinflussen.
- Wir reflektieren, dass wir selbst durch unsere Kultur, unsere Eltern und unsere Lebenserfahrungen beeinflusst sind.

29110
Do 26.03.2020
19:30 – 21:30 Uhr

Kath. Pfarrheim, Buschingstr. 4, 82216 Gernlinden
Anmeldung bis 19.03.2020
Gebühr: 7,00 €

29457
Fr 27.03.2020
10:00 Uhr

wellcome Engel – eine Aufgabe für Sie?

Informationen über das wellcome-Ehrenamt

Silvia Stumpf, wellcome Koordinatorin

wellcome – Praktische Hilfe nach der Geburt – unterstützt Familien in der Stadt und im Landkreis Fürstenfeldbruck, die ein Baby im 1. Lebensjahr haben.

Möchten Sie Familien in der turbulenten, wunderbaren und manchmal auch stressigen Zeit nach der Geburt eines Kindes ganz individuell unterstützen? Sie haben Erfahrungen in der Betreuung von Babys und Kleinkindern, und möchten, zeitlich begrenzt, einige Stunden Zeit verschenken?

Bei einer Tasse Kaffee können Sie sich ganz unverbindlich über das Projekt wellcome informieren.

Pfarrheim St. Bernhard, St. Bernhard-Str. 2, 82256 Fürstenfeldbruck

29461
Fr 27.03.2020
11:00 – 12:00 Uhr

Pause im Familienalltag?

wellcome-praktische Hilfe nach der Geburt

Silvia Stumpf, wellcome Koordinatorin

Das Baby ist da, die Freude groß und nichts geht mehr. Die Zeit mit einem Baby ist wunderschön und manchmal auch sehr stressig. Wer Unterstützung braucht, kann sie durch einen ehrenamtlichen wellcome-Engel bekommen. Eine ehrenamtliche Mitarbeiterin unterstützt Sie, wacht über Ihr Baby, spielt mit dem Geschwisterkind, damit Sie kleine Pausen bekommen.

Bei einer Tasse Kaffee oder Tee können Sie sich ganz unverbindlich über das Angebot wellcome-praktische Hilfe nach der Geburt informieren.

Pfarrheim St. Bernhard, St. Bernhard-Str. 2, 82256 Fürstenfeldbruck

30000
Sa 25.04.2020
9:00 – 14:00 Uhr

Macht Mamas stark

Trainiere deine Superkräfte für mehr Leichtigkeit und Glück im Alltag!

Olivia Hornsmann, Pädagogin und ausgebildete Resilienz-Trainerin

Als Mütter sind wir 24 Stunden gefordert. Einfühlsame Mutter, liebende Ehefrau, taffe Geschäftsfrau, einfallsreiche Köchin, effiziente Organisatorin – das sind nur ein paar der Rollen, die Mütter täglich ausfüllen. Viele fühlen sich erschöpft und ausgelaugt. Aber es gibt eine gute Nachricht: Jede Mutter kann wieder mehr Leichtigkeit und Glück in ihr Leben lassen, indem sie ihre Widerstandskraft trainiert: die sog. Resilienz. Im Training zeigen und üben wir praktische und erprobte Methoden, wie Selbstfürsorge und Achtsamkeit gelebt werden kann – damit der Alltag zum Kinderspiel wird.

Grundschule Grafrath, Hauptstr. 52, 82284 Grafrath
2 Termine; weiterer Termin: 09.05.2020
Anmeldung bis 03.04.2020 unter www.brucker-forum.de
Weitere Informationen beim Familienstützpunkt Süd-West unter 0176 58142308, familienstuetzpunkt-sw@brucker-forum.de
Gebühr: 10,00 €
Ein gefördertes Angebot des Familienstützpunktes Süd-West

In unserem Gesamtprogramm finden Sie vielfältige Veranstaltungen zu den Themenbereichen

- **Religion, Glaube, Spiritualität**
- **Leben und Gesellschaft**
- **Gesundheit und Wohlbefinden**
- **Fort- und Weiterbildung**
- **Kunst, Kultur und Kreativität**
- **Interkulturelles**

Gesprächskreise, Vorträge, Kurse, Workshops

29794
Fr 08.05.2020
9:30 – 11:00 Uhr

Frühstück für Eltern mit 3 oder mehr Kindern

Was zeichnet kinderreiche Familien aus?

Kerstin Jäger, Dipl. Pädagogin

Silvia Stumpf, Dipl. Sozialpädagogin (FH)

Bei einem kleinen, gemütlichen Frühstück wollen wir uns gegenseitig kennenlernen, austauschen und informieren.

Was zeichnet kinderreiche Familien aus?

Was gelingt gut?

Welche Herausforderungen gibt es?

Forum 31, Heimstättenstr. 31, 82256 Fürstenfeldbruck
Anmeldung bitte unter 08141 44994, info@brucker-forum.de oder Sie kommen spontan vorbei!

29996
Di 12.05.2020
19:30 – 21:00 Uhr

Mit Handy und Smartphone ins Bett?

Medien in der Familie: Infoveranstaltung für Eltern von 6- bis 10-Jährigen

Sandra Singer, Medienpädagogisches Referentennetzwerk Bayern

Ein eigenes Handy oder Smartphone? Das ist spannend! Neben mobilem Telefonieren und Nachrichten Schreiben bietet es viele weitere interessante Funktionen wie Internet, Spielen, Musik hören, Fotografieren und Filmen. Im Laufe ihrer Grundschulzeit bekommen die meisten Kinder ein eigenes Mobiltelefon, allerdings fehlt ihnen oft noch die Kompetenz, Chancen und Risiken ihrer Handy- bzw. Smartphonenutzung richtig einzuschätzen.

Gemeinsam gehen wir auf dem Elternabend z.B. der Frage nach, wie Kostenfallen für Kinder vermieden werden können und was Eltern bei problematischen Inhalten, Belästigungen oder Datenmissbrauch tun können. Sie erhalten unter den Schlagworten Verständnis - Verantwortung - Kompetenz praktische Tipps, wie Sie Ihr Kind im Umgang mit dem Handy oder Smartphone begleiten und fördern können.

Familienstützpunkt Süd-West, Hauptstr.64, 82284 Grafrath
Anmeldung unter www.brucker-forum.de
Ein kostenfreies Angebot des Familienstützpunktes Süd-West
Das Projekt wird von der Bayerischen Staatskanzlei gefördert.

29500
Do 14.05.2020
19:30 – 21:30 Uhr

Grenzen setzen – eine wichtige Hilfe im Erziehungsalltag

Themenabend

Claudia Heinrich, Erzieherin, Personal – und Businesscoach

Es ist nicht einfach, Kindern Grenzen zu setzen und dabei konsequent zu bleiben. Doch es gibt wertvolle Methoden, die helfen, schwierige Situationen zu meistern, ohne die wertschätzende Haltung gegenüber den Kindern aufzugeben.

An diesem Abend:

- Findet ein reger Austausch statt
- Bekommen Eltern Hilfe und Unterstützung
- Können Eltern ihre Erziehungsziele und den Umgang mit ihren Kindern hinterfragen und reflektieren
- Merken Eltern, dass sie nicht die einzigen sind, die schwierige Situationen im Erziehungsalltag bewältigen müssen
- Nehmen Eltern ein Gefühl von Leichtigkeit und Zuversicht mit nach Hause.

Alter Pfarrhof, Ringstraße 26, 82272 Moorenweis
Anmeldung bis 13.05.2020 Birgit Pentenrieder, 08146 998050
Gebühr: 7,00 €

Angebote für Kinder und Jugendliche

29108
Sa 08.02.2020
14:00 – 16:00 Uhr

KiSiTa der Kindersicherheitstag

Sicherheit für Ihr Kind – Für Kinder von 4 – 7 Jahren

Michael Neumaier, Schulleiter MINEMA Martial Arts

Anmeldungen nur noch auf Warteliste möglich

"Was mache ich, wenn ich verloren gehe? Umgang mit Fremden. Wer ist ein Fremder?" – Diese Fragen werden in Situationsspielen kindgerecht und angstfrei bearbeitet. Bekannt aus vielen Kindergärten und Schulen. Weitere Infos unter: www.minema.de

Kath. Pfarrheim, Buschingstr. 4, 82216 Gernlinden

Anmeldung bis 01.02.2020 Brucker Forum e.V., www.brucker-forum.de oder gernlinden@brucker-forum.de

Gebühr: 20,00 € pro Kind

29360
ab Mo 24.02.2020
15:30 – 17:30 Uhr

Knipseline – pixelio.de

Gemeinsam spielen & lernen

Das Erlernen alter Brettspiele – Für Familien und Singles

Jeden letzten Montag im Monat

Gertraud Blusch, 08146 7470

Alle Spielbegeisterten im Alter von 9 – 99 Jahren treffen sich im Alten Pfarrhof um miteinander Karten- und Brettspiele zu spielen, auszuprobieren und neu zu erlernen.

Neu: Wer hat Lust auf eine Partie Schach?

Alter Pfarrhof, Ringstr. 26, 82272 Moorenweis

Eintritt frei! Wir freuen uns über eine Spende zugunsten der kath. Erwachsenenbildung.

29981
ab Sa 29.02.2020
13:00 – 14:30 Uhr

Offene Museums-Werkstatt für Kinder ab 6 Jahren

Jeden letzten Samstag im Monat

Jeden letzten Samstag im Monat können interessierte Kinder ab 6 Jahren im Museum eine Spezialführung mit anschließendem Workshop besuchen. Im Februar werden unter dem Motto „Tierisches im Museum" Tiermasken gebastelt. Weitere Themen unter www.museumffb.de

Museum Fürstenfeldbruck, Fürstenfeld 6b, 82256 Fürstenfeldbruck

weitere Termine: 28.03.2020, 25.04.2020, 30.05.2020

In Kooperation mit dem Museum Fürstenfeldbruck

29111
Sa 16.05.2020
14:00 – 16:00 Uhr

Selbstverteidigung für Mädchen (ab 14 Jahre) und Frauen

Inklusive dem GECK.O.

Michael Neumaier, Schulleiter MINEMA Martial Arts

Schnell, einfach, effektiv. Mit dem Einsatz des GECK.O. kann jede Frau und jedes Mädchen ohne viel Übung einen so großen Kraftmoment erzeugen, dass auch ein großer, kräftiger Angreifer von ihr ablassen wird. Ab 14 Jahre. Weitere Infos: www.minema.de

Kath. Pfarrheim, Buschingstr. 4, 82216 Gernlinden

Anmeldung bis 09.05.2020 Brucker Forum e.V., www.brucker-forum.de oder gernlinden@brucker-forum.de

Gebühr: 39,00 € inkl. GECK.O.

Fortbildungen für pädagogische Fachkräfte

Haus der kleinen Forscher

Das Brucker Forum e.V. ist lokaler Netzwerkpartner der Stiftung „Haus der kleinen Forscher" für den Landkreis Fürstenfeldbruck. Ziel der Stiftung ist es, den kindlichen Forschergeist und die Neugier auf Naturphänomene zu fördern sowie das Interesse an den Themenbereichen Mathematik, Informatik, Naturwissenschaft und Technik (MINT) bereits bei Kindern in der Kita zu wecken.

Hierzu bietet das Brucker Forum Fortbildungsworkshops für alle pädagogischen Fachkräfte aus den Kindertageseinrichtungen im Landkreis an.

Netzwerkkoordinatorin: Kerstin Jäger, Dipl. Pädagogin, 08141 44994, jaeger@brucker-forum.de

Trainerinnen: Christine Buckenmayer , Dipl. Physikerin und Andrea Gummert, Dipl. Sozialpädagogin (FH)

Dieses Projekt wird gefördert durch das Bundesministerium für Bildung und Forschung

Bundesministerium für Bildung und Forschung

Hinweis: Die nachfolgenden Veranstaltungen sind kalendarisch aufgeführt. Bitte beachten Sie die Teilnahmevoraussetzungen für die einzelnen Workshops!

29670
Do 06.02.2020
9:00 – 16:00 Uhr

Basisworkshop I: Forschen mit Wasser

Läuft Wasser bergauf?

Andrea Gummert, Dipl. Sozialpädagogin (FH)

Wasser ist für uns allgegenwärtig: Wir trinken es, waschen uns damit, es regnet auf uns herab oder fließt in einem Fluss an uns vorbei. Wie sieht Wasser eigentlich aus, wie fühlt es sich an? Kann man Wasser auch hören, schmecken oder gar riechen?

Im Basis-Workshop I „Forschen mit Wasser" entdecken Sie Wasser mit allen Sinnen, forschen zu den verschiedenen Aggregatzuständen und testen die Löslichkeit von Stoffen. Begleitend lernen Sie den pädagogischen Ansatz der Stiftung „Haus der kleinen Forscher" kennen und erhalten Anregungen für Ihre Rolle als Lernbegleitung. Sie erfahren, wie Sie die Kinder zum Entdecken und Forschen anregen und welche Zugänge Sie dafür nutzen können. Die Fortbildung unterstützt Sie zudem darin, das Entdecken und Erforschen von Naturphänomenen im Alltag Ihrer Einrichtung umzusetzen.

Pfarrheim St. Bernhard, Konferenzraum, St.-Bernhard-Str. 2, 82256 Fürstenfeldbruck
Anmeldung bis 30.01.2020 Gebühr: 25,00 €, inkl. Skript, Material

29671
Mi 19.02.2020
9:00 – 16:00 Uhr

Basisworkshop II: Forschen mit Luft

Wie kann ich Luft sichtbar machen?

Andrea Gummert, Dipl. Sozialpädagogin (FH)

Luft ist überraschend vielseitig: Sie weht, pfeift und treibt an, sie trägt und drückt, sie transportiert und lässt Dinge fliegen, man kann sie einfangen und sogar mit ihr musizieren. Und sie umgibt uns immer und überall.

Dieser Workshop vom „Haus der kleinen Forscher" bietet Ihnen viele Anregungen, wie Sie gemeinsam mit Kindern Eigenschaften der Luft entdecken und erforschen können, dabei erste Grunderfahrungen sammeln und auf unterschiedlichen Wegen wichtige physikalische Sachverhalte kennenlernen.

Sie arbeiten mit der Methode „Forschungskreis" und tauschen sich über Ihre bisherigen Erfahrungen zum Forschen aus. Für Ihre Rolle als Lernbegleitung erfahren Sie, welche Fragen den Lernprozess der Kinder besonders gut unterstützen.

Voraussetzung ist die vorangegangene Teilnahme am Wasserworkshop.

Pfarrheim St. Bernhard, Konferenzraum, St.-Bernhard-Str. 2, 82256 Fürstenfeldbruck
Anmeldung bis 12.02.2020
Gebühr: 25,00 €, inkl. Skript, Material

30029
Mo 09.03.2020
9:00 – 16:00 Uhr

Themenworkshop: Tür auf! Mein Einstieg in die Bildung für nachhaltige Entwicklung (Teil 1)

Woher kommen die Erdbeeren im Winter?

Christine Buckenmayer, Dipl. Physikerin

Kinder beobachten ihre Umwelt und haben viele Fragen: Was passiert mit unseren Essensresten? Wer macht unser Wasser wieder sauber? Wie viele verschiedene Bohnensorten gibt es? Bildung für nachhaltige Entwicklung (kurz BNE) ist ein Bildungskonzept, das Mädchen und Jungen darin stärken will, unsere komplexe Welt einschließlich ihrer begrenzten Ressourcen zu erforschen, zu verstehen und aktiv zu gestalten. Doch worin besteht der Unterschied zwischen Bildung für nachhaltige Entwicklung und Nachhaltigkeit?

In der Einstiegsfortbildung vom Haus der kleinen Forscher „Tür auf! für pädagogische Fachkräfte" beschäftigen Sie sich mit Nachhaltigkeitsfragen, die im Alltag der Kinder auftauchen. Sie lernen unterschiedliche Zugangswege kennen, wie diese Nachhaltigkeitsfragen mit den Kindern aufgegriffen werden können.

Pfarrheim St. Bernhard, Konferenzraum, St.-Bernhard-Str. 2, 82256 Fürstenfeldbruck
Anmeldung bis 20.02.2020
Gebühr: 25,00 €, inkl. Skript, Material

Themenworkshop: Macht mit! Bildung für nachhaltige Entwicklung in der Praxis (Teil 2)

29676
Di 10.03.2020
9:00 – 16:00 Uhr

Wie kann ich die Mitbestimmung der Kinder im Alltag fördern?

Christine Buckenmayer, Dipl. Physikerin

Bildung für nachhaltige Entwicklung (BNE) lebt vom Handeln. In der Fortbildung vom „Haus der kleinen Forscher" geht es zunächst um Ihre Erfahrungen, die Sie seit der ersten BNE-Fortbildung (Tür auf! Mein Einstieg in Bildung für nachhaltige Entwicklung) gesammelt haben. Welche Themen wurden ausgewählt? Wurden Projekte umgesetzt? Sie tauschen sich mit den anderen Teilnehmenden über Erfolgsfaktoren, Stolpersteine und Fragen zum weiteren Vorgehen aus.

Weiter geht es mit den vier Aspekten, die für BNE wichtig sind: Gerechtigkeit, Mitbestimmung, Zeit und Raum.

Welches Raum- und Zeitverständnis ist wichtig, damit die Kinder nachhaltig handeln können, und welches Gerechtigkeitsverständnis spielt beim Bildungskonzept BNE eine Rolle? Sie erfahren, wie Mitbestimmung der Kinder im Alltag gefördert werden kann. Nach der Fortbildung haben Sie neue Ideen für die praktische Umsetzung. Darüber hinaus haben Sie Ihre bereits umgesetzten Aktionen und Projekte reflektiert, um sie mit Blick auf BNE zu optimieren.

Voraussetzung ist die vorangegangene Teilnahme am BNE-Themenworkshop „Tür auf!".

Pfarrheim St. Bernhard, Konferenzraum,
St.-Bernhard-Str. 2, 82256 Fürstenfeldbruck
Anmeldung bis 20.02.2020
Gebühr: 25,00 €, inkl. Skript, Material

Themenworkshop: MINT ist überall

29678
Di 21.04.2020
9:00 – 16:00 Uhr

29679
Mi 22.04.2020
9:00 – 16:00 Uhr

Wie erkennt man gute Lerngelegenheiten?

Christine Buckenmayer, Dipl. Physikerin

Im Alltag stecken überall viele spannende Forscheranlässe aus den Bereichen Mathematik, Informatik, Naturwissenschaften und Technik (kurz MINT). Doch wie können daraus MINT-Lernsituationen entstehen? Und wie kann ich MINT-Interessen der Kinder erkennen? Und was könnte Tisch decken mit einer Stoppuhr oder Autos im Stau mit einer Schnur zu tun haben?

In der Fortbildung vom „Haus der kleinen Forscher" lernen Sie Ideen kennen, die Sie darin unterstützen, in ganz alltäglichen Situationen Lerngelegenheiten in den Bereichen Mathematik, Informatik, Naturwissenschaften und Technik zu erkennen und aufzugreifen sowie Kinder darin fördernd zu begleiten.

Pfarrheim St. Bernhard, Konferenzraum,
St.-Bernhard-Str. 2, 82256 Fürstenfeldbruck
Anmeldung bis 1 Woche vor Veranstaltungsbeginn
Gebühr: 25,00 €, inkl. Skript, Material

Alle Workshoptermine zum „Haus der kleinen Forscher"
und weitere Informationen finden Sie unter www.brucker–forum.de

29648
Mo 10.02.2020
9:30 – 16:30 Uhr

Elternabende lebendig und erlebnisreich gestalten

Claudia Heinrich, Erzieherin, Personal- und Businesscoach

Zur gelungenen Erziehungspartnerschaft mit Eltern gehören auch Elternabende, die von den Kitas regelmäßig angeboten werden sollen. Das ist oftmals leichter gesagt, als getan. Viele Eltern kommen nicht oder voreingenommen zum Elternabend und glauben oftmals, sie wissen bereits alles. Überraschen Sie die Eltern, indem Sie mehr Schwung in Ihre Elternabende bringen und diese unterhaltsamer und erlebnisreicher für die Eltern gestalten – für höhere Resonanz bei der Elternschaft und zur Vermittlung der wichtigen Informationen über den Kita-Alltag bzw. zu Erziehungsthemen.

In dieser Fortbildung lernen Sie verschiedene Formen und Aufbauvarianten von Elternabenden (Einführungselternabend, päd. Elternabende etc.) kennen, erleben Sie was partizipative Elternbeteiligung heißt, bekommen Ideen aus dem Methodenkoffer für eine effektive Gestaltung und können Moderations- und Präsentationstechniken ausprobieren.

Pfarrheim St. Bernhard, Konferenzraum,
St.-Bernhard-Str. 2, 82256 Fürstenfeldbruck
Anmeldung bis 27.01.2020
Gebühr: 75,00 € (inkl. Skript, Pausengetränk)

29800
Di 24.03.2020
9:30 – 16:30 Uhr

Der Krippenkinder Morgenkreis

Lieder, Spiele und Wahrnehmung für die Kleinen

Melanie Rampp, bewegungs- und musikpädagogische Fachkraft

Für einen guten Start in den Tag ist der Morgenkreis ein wichtiges Ritual, gerade für kleine Kinder. Die Referentin bietet an diesem Tag dazu ein großes Repertoire an fröhlichen Morgenkreis-Ideen: Einfache Bewegungsspiele rund um den Körper, Spiele mit Tüchern, Bällen und Federn, kurze Klanggeschichten und viele fröhliche Lieder, Verse und Fingerspiele. Rund um das Krippenjahr gibt es eine Vielfalt an bunten Aktivitäten, bei denen schon die Jüngsten mitsingen, -klatschen und -tanzen können. So wird der Morgenkreis zum ersten Highlight des Tages!

Kath. Pfarrzentrum, Dekan-Jorek-Weg 1, 82223 Eichenau
Anmeldung bis 10.03.2020
Gebühr: 75,00 € (inkl. Skript und Pausengetränk)

29649
Mi 22.04.2020
9:00 – 16:00 Uhr

Sonne strahlt und Regen tanzt – Musikalisch-tänzerische Ideenwerkstatt durch alle Wetterlagen und Jahreszeiten

Carola Burger, Dipl. Sozialpädagogin (FH),

In dieser Fortbildung bekommen Sie viele Anregungen, wie Sie bekannte und neue Lieder mit Kindern auf kreative Weise lernen und in Spiel und Bewegung umsetzen können.

Dabei wollen wir den Schwerpunkt auf Lieder, Tänze und Spiele legen sowie auch Körperübungen zu den Wetterlagen und Jahreszeiten aufgreifen. Frühlingslieder, Sonnentänze, Lieder zu Wind und Regen oder auch Nebel und Kälte – Sie erhalten ein buntes Potpourri an Ideen, mit dem Sie bei Kindern Gehör, Sprache, Rhythmus und Bewegung fördern können und gleichzeitig Konzentration und Koordination angesprochen werden. Ein Tag, der auch uns selbst gut tut und zur Entspannung führen wird.

Kath. Pfarrheim, Kirchstr. 11, 82296 Schöngeising
Anmeldung bis 03.04.2020
Gebühr: 75,00 € (inkl. Skript, Pausengetränk)

Achtsamkeit im Krippenalltag

29799
Fr 08.05.2020
9:00 – 15:00 Uhr

Janine Beier-Seifert, Erzieherin, Fachkraft für Krippenpädagogik, Familienberaterin by familylab.de (Jesper Juul)

In dieser Fortbildung bekommen die pädagogischen Fachkräfte aus der Krippe Raum und Zeit, sich über den Krippen-Alltag auszutauschen, bestimmte Situationen aus der Arbeit zu besprechen, die eigene professionelle erzieherische Haltung zu reflektieren und zu sensibilisieren, welche Verantwortung die Arbeit in der Kinderkrippe bedeutet.

Das Thema Achtsamkeit steht im Mittelpunkt, um die im Kita-Alltag investierte Energie und Zeit jedes Einzelnen in eine angenehme/positive Richtung zu lenken und den Krippenalltag für alle etwas entspannter zu gestalten. Warum ist Achtsamkeit so wichtig? Wann komme ich an meine Grenzen und wann übernehme ich Verantwortung dafür?

Die Referentin gibt einen fachlichen Input zu den Themen Kooperation, Achtsamkeit, Selbstwertgefühl und Beziehungskompetenz. Fragen, (schwierige) Situationen aus dem beruflichen Alltag seitens der Teilnehmer sind erwünscht und werden lösungsorientiert besprochen.

Pfarrheim St. Bernhard, Konferenzraum,
St.-Bernhard-Str. 2, 82256 Fürstenfeldbruck
Anmeldung bis 24.04.2020
Gebühr: 75,00 € (inkl. Skript, Pausengetränk)

Unser Jahresfortbildungsprogramm für pädagogische Fachkräfte finden Sie unter www.brucker–forum.de

Fortbildungen für EKP-Leiterinnen

29741
Mi 25.03.2020
20:00 – 22:00 Uhr

EKP-Praxistreffen:
Feuer, Wasser, Erde, Luft – die 4 Elemente im EKP

Kerstin Jäger, EKP-Referentin

An diesem Abend dreht sich alles um die vier Elemente Feuer, Wasser, Erde und Luft. Wenn wir Kinder beim Kontakt mit einem der Elemente beobachten, so lässt sich ein Wechselspiel von Staunen, Vorsicht und Faszination erkennen. Wir sammeln Ideen und Anregungen für Gruppentreffen im EKP rund um die vier Elemente, mit denen wir Eltern und Kinder dabei unterstützen können, mit Begeisterung in „ihrem Element" zu sein.

Pfarrheim St. Bernhard, Konferenzraum,
St.-Bernhard-Str. 2, 82256 Fürstenfeldbruck
Anmeldung bis 23.03.2020

EKP®
Eltern-Kind-Programm

29742
Sa 25.04.2020

Frühlingsakademie München

Für alle, die mit Kindern von 0 – 3 Jahren arbeiten

Nach der großen Resonanz in den vergangenen Jahren bietet die KEB in Kooperation mit dem Don Bosco Verlag wieder eine Frühjahrsakademie an! Verschiedene Workshops zeigen ein breites Spektrum an frühpädagogischen Inhalten und kreativen Impulsen für die Arbeit mit Kindern von 0 – 3 Jahren und in EKP-Gruppen.

Weitere Infos und Anmeldung bei KEB München unter 089 21371387

29802
Di 28.04.2020
20:00 – 22:00 Uhr

Sonne, Sand und mehr

Petra Bezdek, Kulturpädagogin

Der Sommer steht bald vor der Tür und wir stimmen uns mit allen Sinnen darauf ein – wir spielen, malen und experimentieren mit Sand, singen alte und neue Sommerlieder, probieren Sommerspiele mit und ohne Wasser, machen uns einfache Sommerbälle und -bilder, tauschen Erfahrungen aus und haben Spaß! Natürlich gibt es auch Zeit für Fragen.

Pfarrheim St. Bernhard, Konferenzraum,
St.-Bernhard-Str. 2, 82256 Fürstenfeldbruck
Anmeldung bis 23.04.2020
Gebühr: 18,00 € Kita-Mitarbeiterinnen zzgl. 3,00 € Materialkosten
Gebühr: 7,00 € ehrenamtliche LeiterInnen zzgl. 3,00 Materialkosten

Weitere Termine für EKP-Praxistreffen und Supervision siehe Gesamtprogramm

Impressum

Verantwortlich für den Inhalt: Benedikt Rossiwal, Geschäftsführer
Satz: .stereo.punkt. – Jan-Elias Jakob

Fotonachweis Titelbild: Sunny studio/shutterstock.com
Fotonachweis Innenseiten: wellcome, Pixelio, Archiv Brucker Forum , PEKiP, Fotolia, Adobe Stock, Stiftung Haus der kleinen Forscher, pixabay

Kurs / Seminar / Fahrt

Nummer der Veranstaltung _____ | Gebühr: _____ Euro

Titel der Veranstaltung: _____

Datum und Ort der Veranstaltung: _____ | _____

Anmeldung

Bitte vollständig in Blockbuchstaben ausfüllen – pro Person und Veranstaltung ein Anmeldeschein.

Vorname, Name: _____

PLZ: _____ Ort: _____

Straße, Hausnummer: _____

Tel.: _____ E–Mail: _____

Ich ermächtige das Brucker Forum e.V. (Gläubiger–ID: **DE63ZZZ00000392364**), die Gebühr von meinem Konto mittels Lastschrift einzuziehen. Zugleich weise ich mein Kreditinstitut an, die vom Brucker Forum e. V. auf mein Konto gezogene Lastschrift einzulösen.

Hinweis: Ich kann **innerhalb von acht Wochen**, beginnend mit dem Belastungsdatum, die Erstattung des belasteten Betrages verlangen. Es gelten dabei die mit meinem Kreditinstitut vereinbarten Bedingungen.

Vorname, Name (Kontoinhaber): _____

Kreditinstitut (Name): _____ BIC: _ _ _ _ _ _ _ _ | _ _ _

IBAN: DE _ _ | _ _ _ _ | _ _ _ _ | _ _ _ _ | _ _ _ _ | _ _

Zur Zahlung wird ein Mandat zum Einzug der Kursgebühr mit einer SEPA–Lastschrift erteilt.
Bitte beachten Sie: **Mandatsreferenz** ist: **Veranstaltungsnummer–Ihre IBAN**

Die folgende Vorankündigung zur Abbuchung dieser Lastschrift nimmt der Kursteilnehmer und der Kontoinhaber hiermit zur Kenntnis. Wenn nicht anders mitgeteilt, erfolgt die Abbuchung fünf Arbeitstage nach Eingang der Anmeldung. Wir bitten Sie, für Kontendeckung zu sorgen.

Datenschutz
Mit meiner Unterschrift willige ich ein, dass meine personenbezogenen Daten wie Anschrift, Telefonnummer, Mailadresse, Bankverbindungen sowie die Daten über meine Buchungen von Veranstaltungen für den Zweck der Bearbeitung meiner Veranstaltungsbuchung verwendet und soweit erforderlich auch gespeichert werden. Die Daten werden nur zu diesem Zweck erhoben und gespeichert und nicht an externe Dritte weitergegeben.

Ich bin mir bewusst, dass diese Einwilligung jederzeit widerrufen werden kann und ich die Löschung meiner Daten verlangen kann.

Widerspruchsstelle:
Brucker Forum e.V.
St.–Bernhard–Str.2, 82256 Fürstenfeldbruck
08141/44994, datenschutz@brucker–forum.de

☐ Ich bin damit einverstanden, dass das Brucker Forum mir künftig Informationen über sein Veranstaltungsangebot schriftlich oder per Mail zukommen lässt.

Datum, Ort, Unterschrift: _____

Unsere Veranstaltungen stehen grundsätzlich allen Interessierten offen, unabhängig von ihrer Lebensform, Konfession oder Nationalität.
Die Teilnehmergebühren sind jeweils bei den Veranstaltungen angegeben.
Wir schließen keinen wegen der Kosten aus. Bitte sprechen Sie mit uns, Sozialrabatt ist möglich.

Anmeldung

Sie können sich unter www.brucker-forum.de oder formlos (bitte schriftlich) für alle Veranstaltungen anmelden und benötigen kein spezielles Anmeldeformular mehr. Nur bei Vorträgen ist, falls nichts anderes vermerkt, keine Anmeldung erforderlich. Wenn Sie an Seminaren und Kursen teilnehmen wollen, bitten wir um Anmeldung entsprechend dem Vermerk bei der jeweiligen Veranstaltung und Angabe des Datums und Veranstaltungsnummer.
Für Ihre verbindliche Anmeldung benötigen wir Ihr Einverständnis für eine einmalige Abbuchungsermächtigung. Wir bitten Sie hierfür um Angabe Ihrer Konto–Nr. (neu: IBAN), BLZ (neu: BIC) und Bank und genaue Angabe des Kontobesitzers. Bitte haben Sie Verständnis, dass Sie in der Regel aus organisatorischen Gründen keine Anmeldebestätigung erhalten. Sie werden umgehend verständigt, wenn die von Ihnen gewünschte Veranstaltung ausfällt.

Rücktrittsbedingungen

Wenn die Mindestteilnehmer/innenzahl nicht erreicht wird oder ein/e Referent/in oder Kursleiter/in ausfällt, kann das Brucker Forum die Veranstaltung absagen. In diesem Fall werden Sie sogleich benachrichtigt und die bereits gezahlten Teilnehmergebühren selbstverständlich zurück erstattet.
Sollte ein Rücktritt von Ihrer Seite notwendig werden, teilen Sie uns dies bitte umgehend mit. Bitte haben Sie Verständnis, dass wir bei einem Rücktritt Ihrerseits Storno– und Ausfallgebühren berechnen müssen. Bei einem Rücktritt

- von 20 Tagen oder weniger vor Veranstaltung fallen 30 % der Kursgebühren als Stornokosten an
- bei einem kurzfristigeren Rücktritt von 10 Tagen oder weniger bei Veranstaltungsbeginn 100 % Ausfallgebühren
- bei mehrtägigen Veranstaltungen (Kurse, Studienfahrten, Exkursionen, Pilgerreisen etc.) verlängert sich die Stornofrist auf 30 Tage vor Veranstaltungsbeginn, sowie die Ausfallfrist auf 20 Tage vor Veranstaltungsbeginn.

Ab Kursantritt ist ein Rücktritt nicht mehr möglich. Die Gebühr wird zu 100 % fällig. Es besteht auch kein Anspruch auf Ersatz der nicht besuchten Kursstunden.
Es entfallen Storno– und Ausfallgebühr, wenn Sie uns einen Ersatzteilnehmer nennen. Wir danken für Ihr Verständnis!

Kursanmeldungen und Rücktritt an:

- info@brucker–forum.de, Tel. 08141 44994, Fax: 08141 41489, St. Bernhard Str. 2, 82256 Fürstenfeldbruck

Datenschutz

- Ihre personenbezogenen Daten werden entsprechend des Datenschutzgesetzes behandelt. Genauere Informationen entnehmen Sie der Datenschutzerklärung des Brucker Forums unter www.brucker–forum.de, über die Geschäftsstelle per Telefon oder über E–Mail an datenschutz@brucker–forum.de

BERATUNGSANGEBOTE FÜR FAMILIEN IM LANDKREIS FÜRSTENFELDBRUCK

KoKi – Koordinierende Kinderschutzstelle	08141/519–256 und –692 08141/519–879 und –684
Dt. Kinderschutzbund, Kreisverband FFB	089/39293920
Staatl. anerkannte Beratungsstellen für Schwangerschaftsfragen:	
Diakonisches Werk	08105/77856
Donum Vitae in FFB, Olching, Germering	08141/18067
Gesundheitsamt FFB	08141/519821 oder –822
Pro familia	08141/354899
Beratung für Eltern, Kinder und Jugendliche	
in FFB	08141/505960
in Germering	089/8480 79–20
in Gröbenzell (inkl. Schreibaby-Beratung)	08142/51151
Ehe–, Partnerschafts– und Lebensberatung	08141/33753
Netzwerk Trauer FFB, www.netzwerktrauer–ffb.de	
Kontakt: Beate Reimann	0171/8644702
Lacrima – Zentrum für trauernde Kinder	
Kontakt: Tobias Rilling	089/1247344-11
Kreis Eltern behinderter Kinder Olching e.V.,	08142 / 447083
Mama oder Papa krank?	
Das Familienpflegewerk Olching versorgt Kinder und Haushalt	08142/6559756

WICHTIGE RUFNUMMERN

Notruf	112
Polizei	110
Ärztlicher Bereitschaftsdienst Bayern	116 117
Apotheken Notdienst	0800/0022833
Giftnotrufzentrale München	089/19240
Klinikum Fürstenfeldbruck	08141/99–0
Kreissaal FFB	08141/994141
Kinderklinik Dritter Orden	089/1795 –1187
Haunersche Kinderklinik	089/4400 – 528 11
Kinderklinik Schwabing	089/3068 – 2589
Kinderklinik Harlaching	089/6210 – 2717
Kinderklinik Starnberg	08151/18 – 0
Elterntelefon	0800/1110550
Kummertelefon für Eltern, FFB	08141/512526
Verwaiste Eltern e.V., Akutbegleitung	0173/37 79 796
Kinder– & Jugendnotruf	0800/6522265
Kummertelefon für Kinder & Jugendliche, FFB	08141/512525
Frauennotruf FFB	08141/290850
Frauenhaus FFB	08141/3573565
Telefonseelsorge	0800/111 – 0111 0800/111 – 0222

VON ANFANG AN …
… BEGLEITEN WIR FAMILIEN

- wellcome – praktische Hilfe nach der Geburt
- Baby–Café
- PEKiP®–Kurse
- Eltern–Kind–Gruppen (EKP®)
- Musikgarten–Kurse
- Elternkurse

Information & Anmeldung
für Stadt und Landkreis Fürstenfeldbruck:

Tel. 08141 44994
www.brucker–forum.de

Brucker Forum e.V.
Kath. Erwachsenenbildung